BläserQuintett des
Brucknerorchester
Linz

Adolf Scherbaum

Notenheft 1972

Adolf Scherbaum, Quintett für Bläser, SWV 895 (1972)
© 2010 Inge Adamiker-Scherbaum. Alle Rechte vorbehalten

bitte MATERIAL schonen

MUSIKSAMMLUNG
ÖSTERR.
NATIONALBIBLIOTHEK

© 2010 Inge Adamiker-Scherbaum. Alle Rechte vorbehalten.

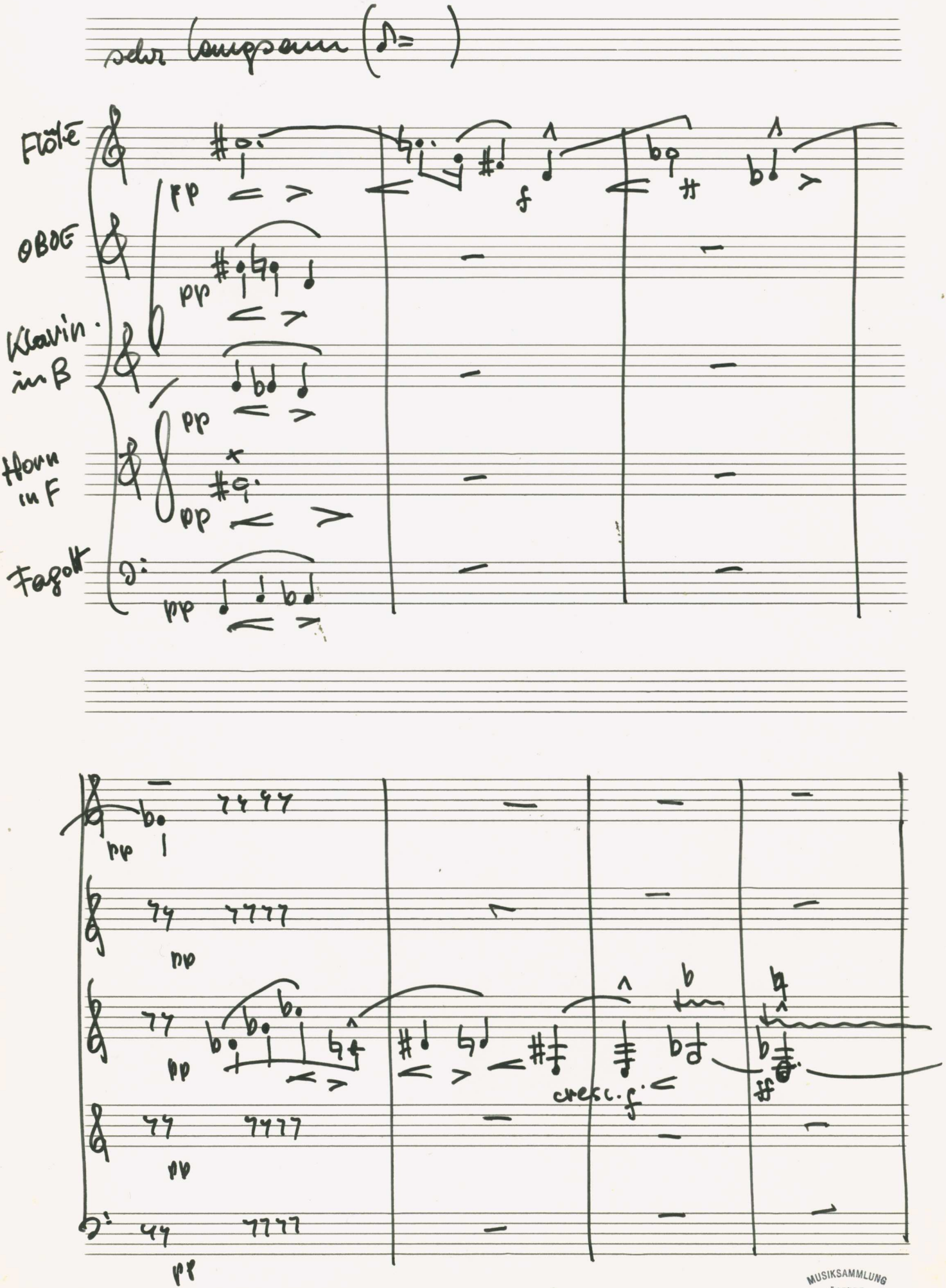

MUSIKSAMMLUNG ÖSTERR. NATIONALBIBLIOTHEK

F 153 Scherbaum

Adolf Scherbaum, Quintett für Bläser, SWV 895 (1972)
© 2010 Inge Adamiker-Scherbaum. Alle Rechte vorbehalten.

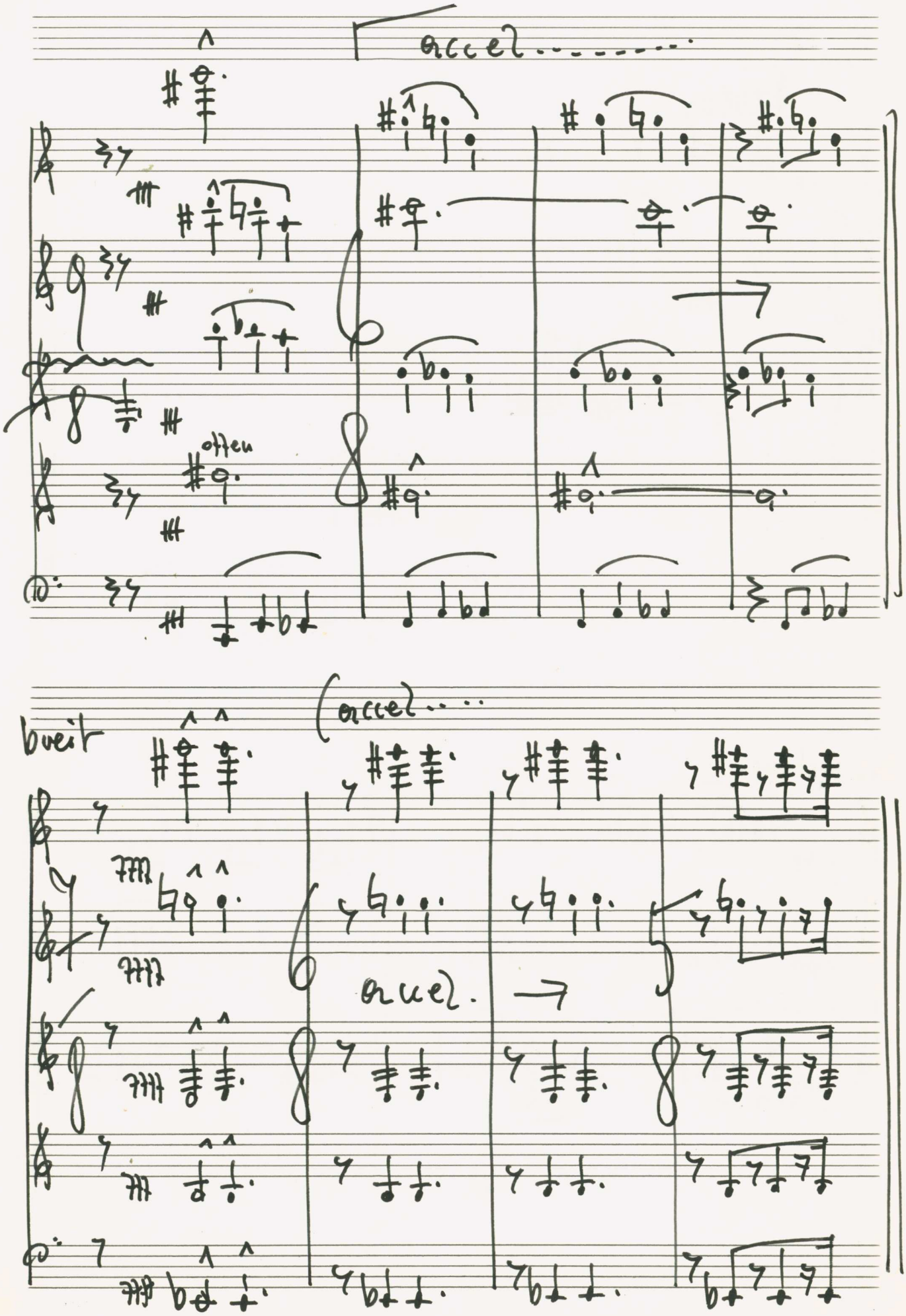

Adolf Scherbaum, Quintett für Bläser, SWV 895 (1972)
© 2010 Inge Adamiker-Scherbaum. Alle Rechte vorbehalten.

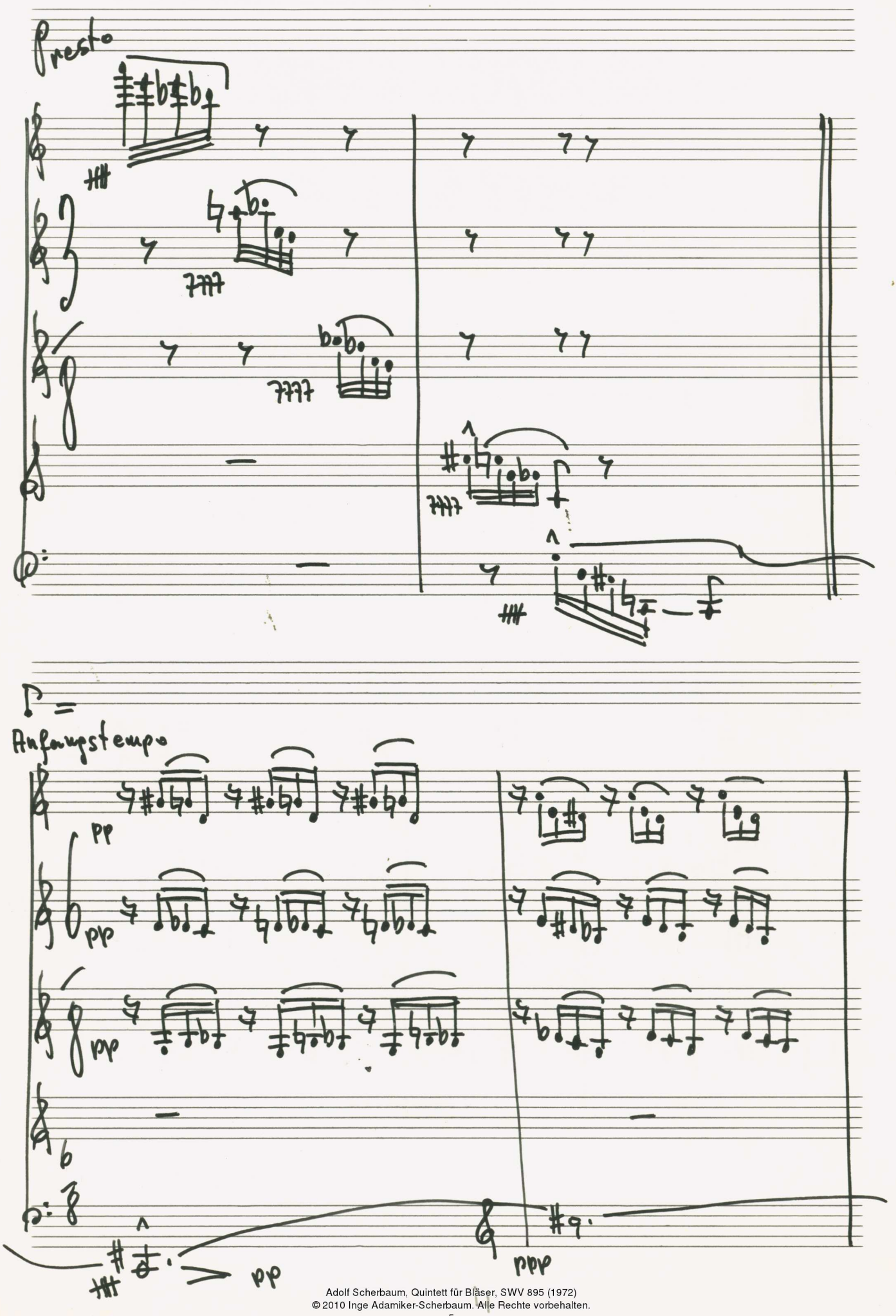

Adolf Scherbaum, Quintett für Bläser, SWV 895 (1972)
© 2010 Inge Adamiker-Scherbaum. Alle Rechte vorbehalten.

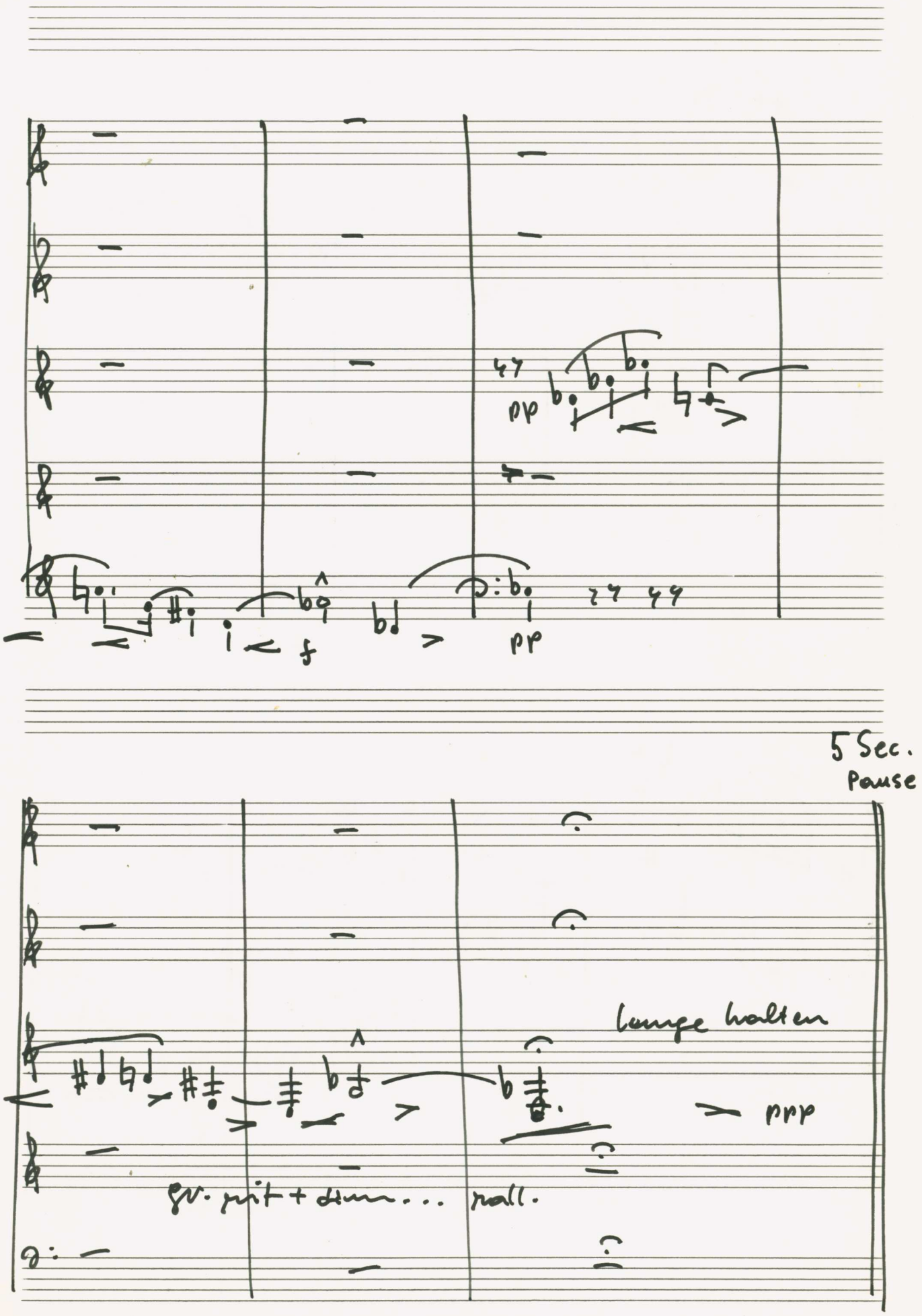

Adolf Scherbaum, Quintett für Bläser, SWV 895 (1972)
© 2010 Inge Adamiker-Scherbaum. Alle Rechte vorbehalten.

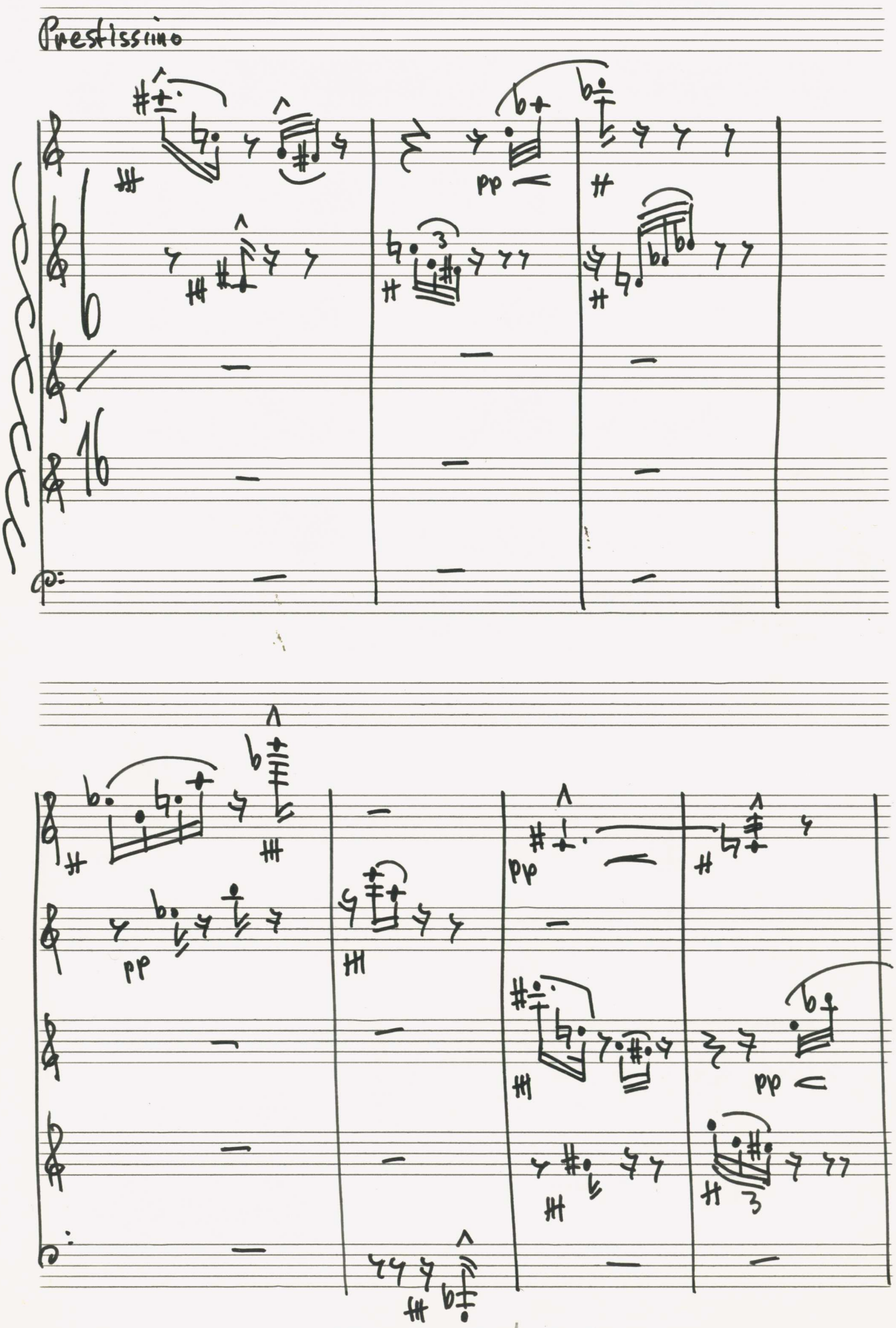

Adolf Scherbaum, Quintett für Bläser, SWV 895 (1972)
© 2010 Inge Adamiker-Scherbaum. Alle Rechte vorbehalten.

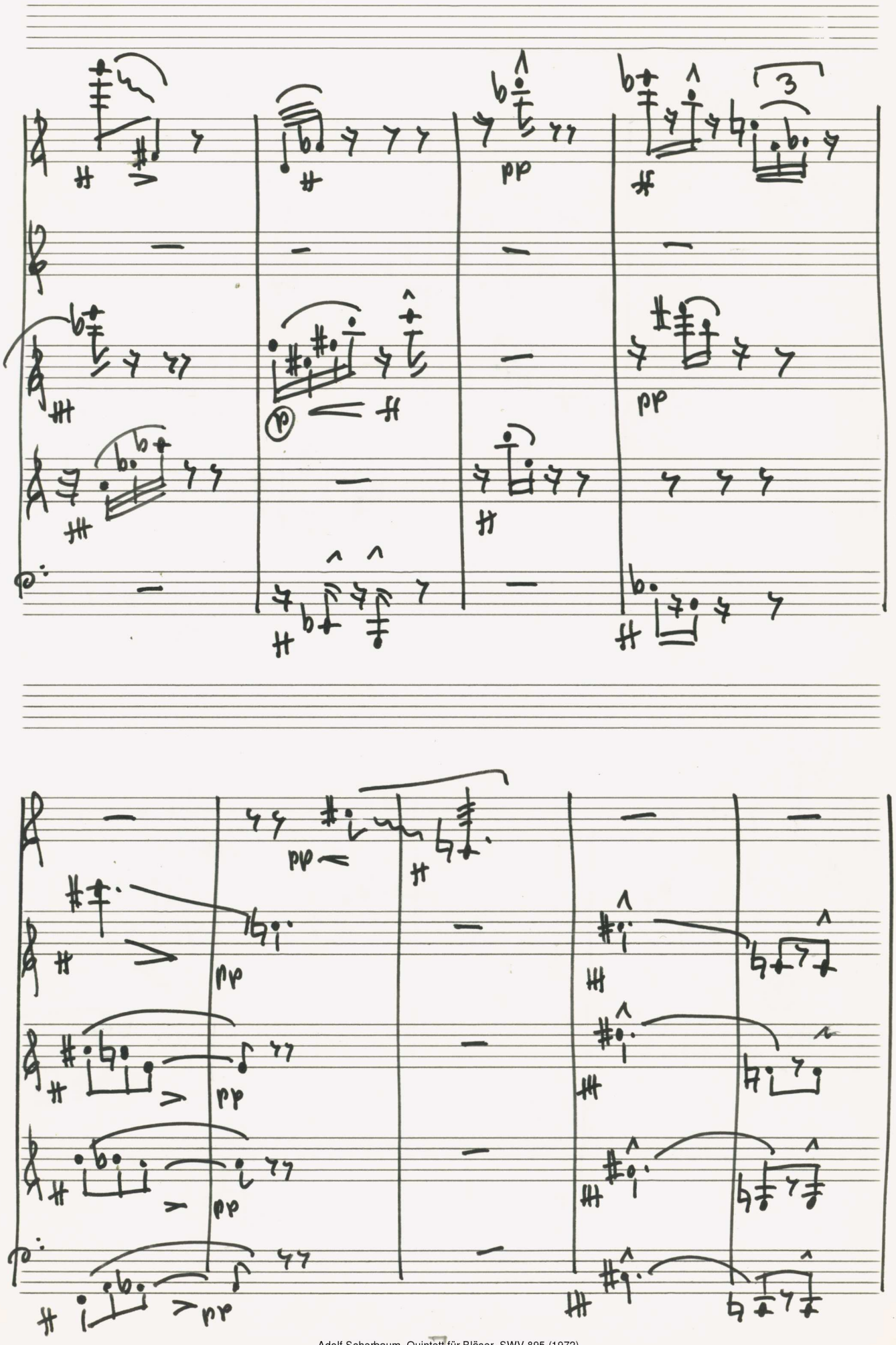

Adolf Scherbaum, Quintett für Bläser, SWV 895 (1972)
© 2010 Inge Adamiker-Scherbaum. Alle Rechte vorbehalten.

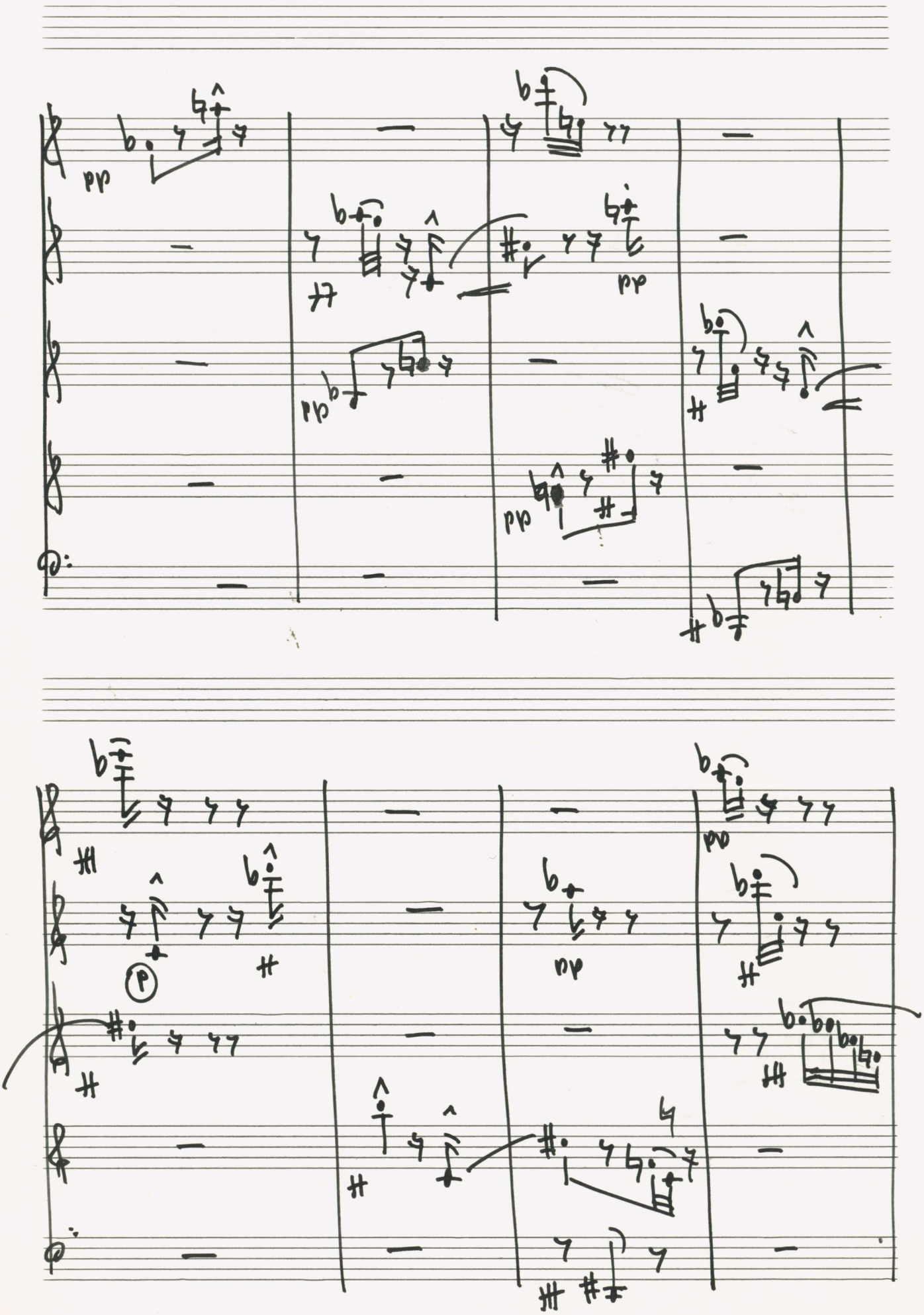

© 2010 Inge Adamiker-Scherbaum. Alle Rechte vorbehalten.

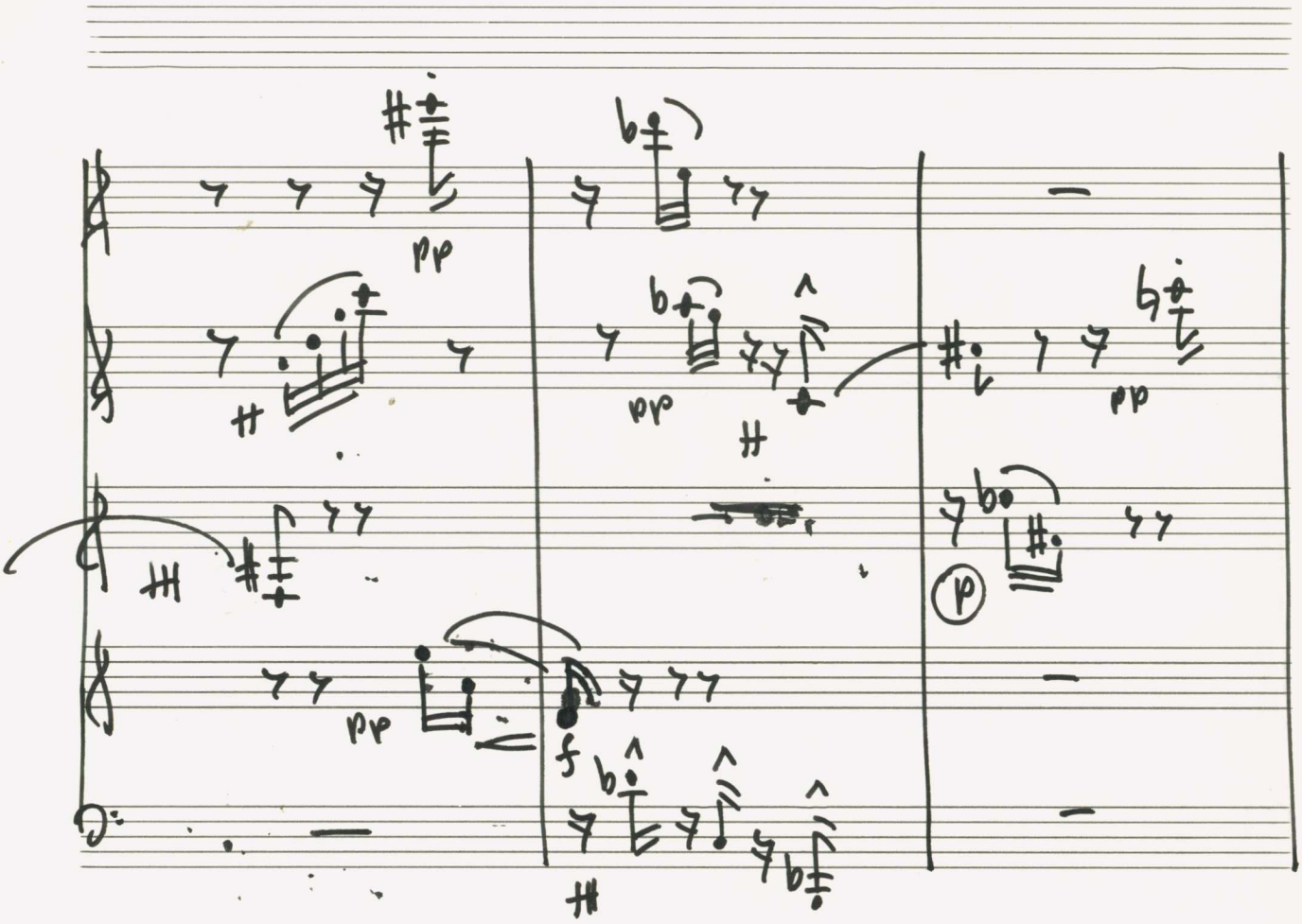

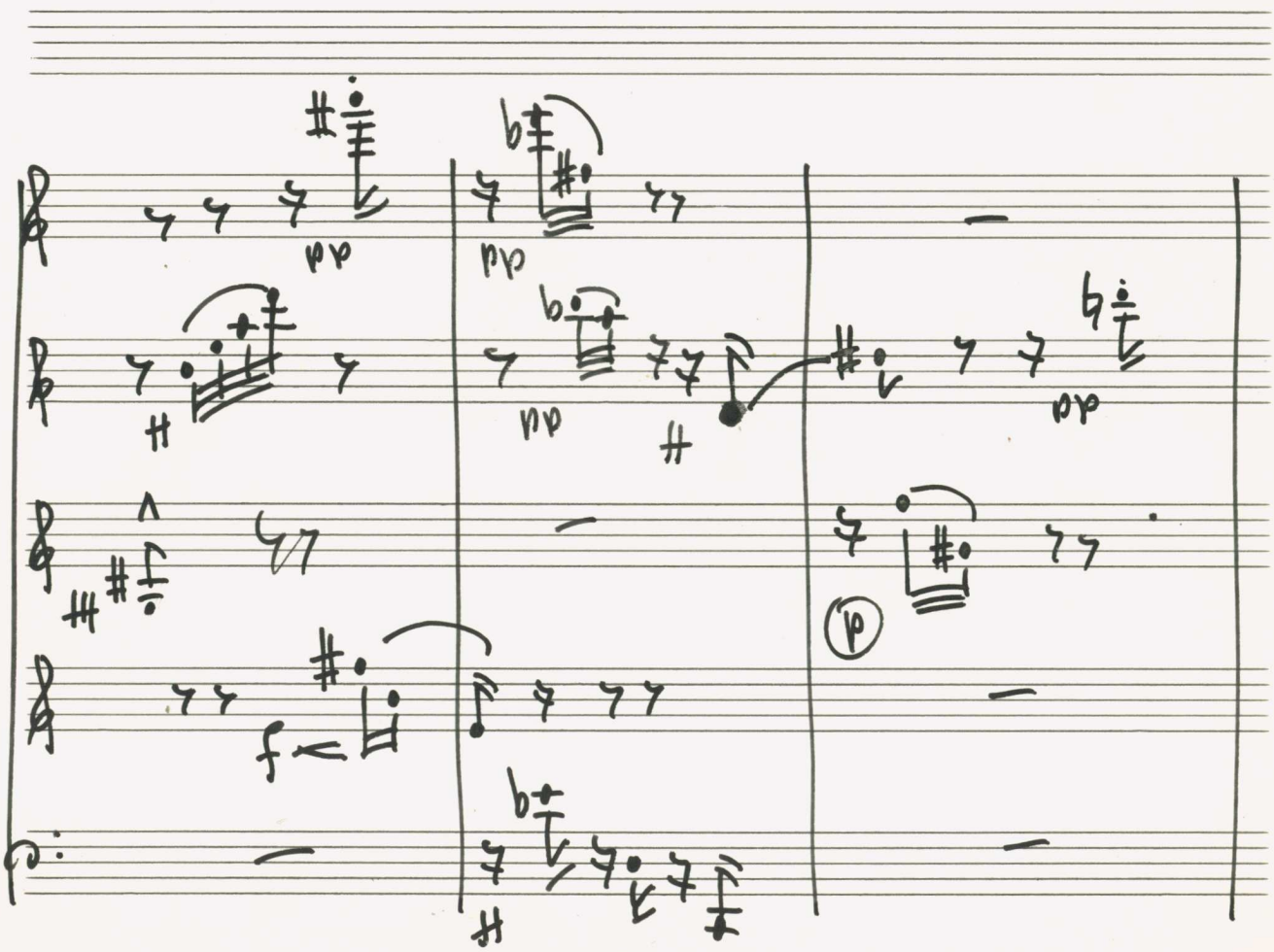

Adolf Scherbaum, Quintett für Bläser, SWV 895 (1972)
© 2010 Inge Adamiker-Scherbaum. Alle Rechte vorbehalten.

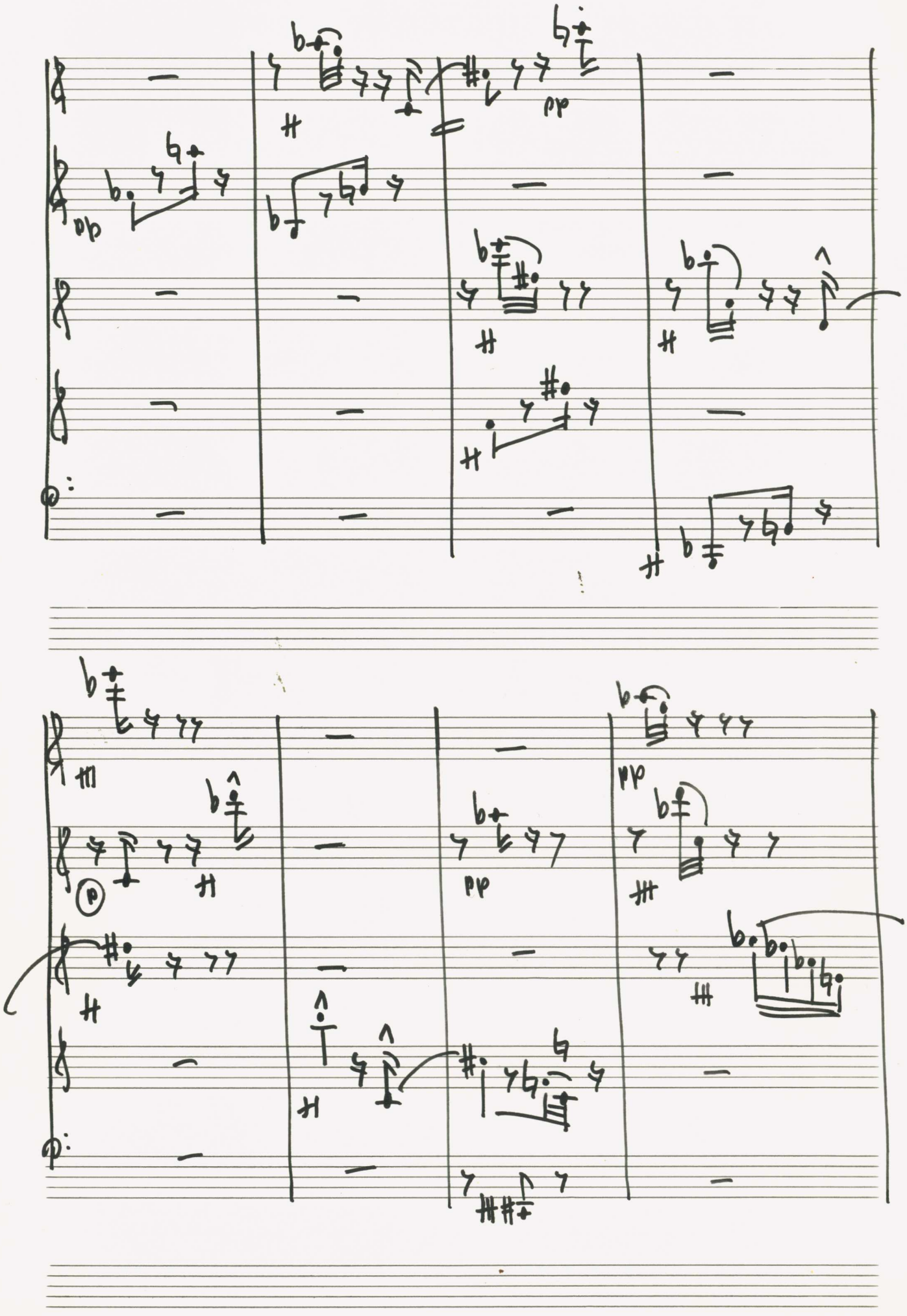

Adolf Scherbaum, Quintett für Bläser, SWV 895 (1972)
© 2010 Inge Adamiker-Scherbaum. Alle Rechte vorbehalten.

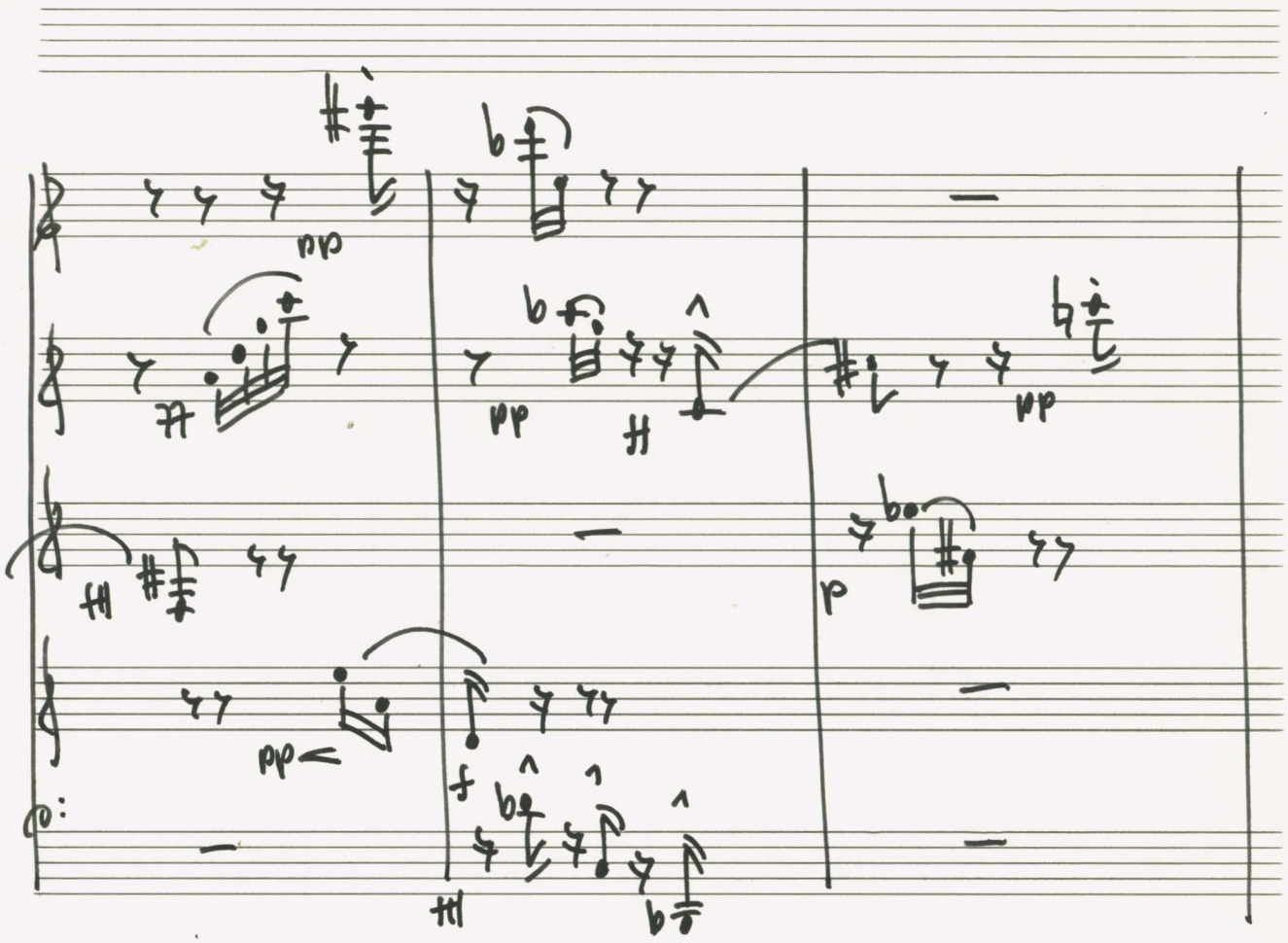

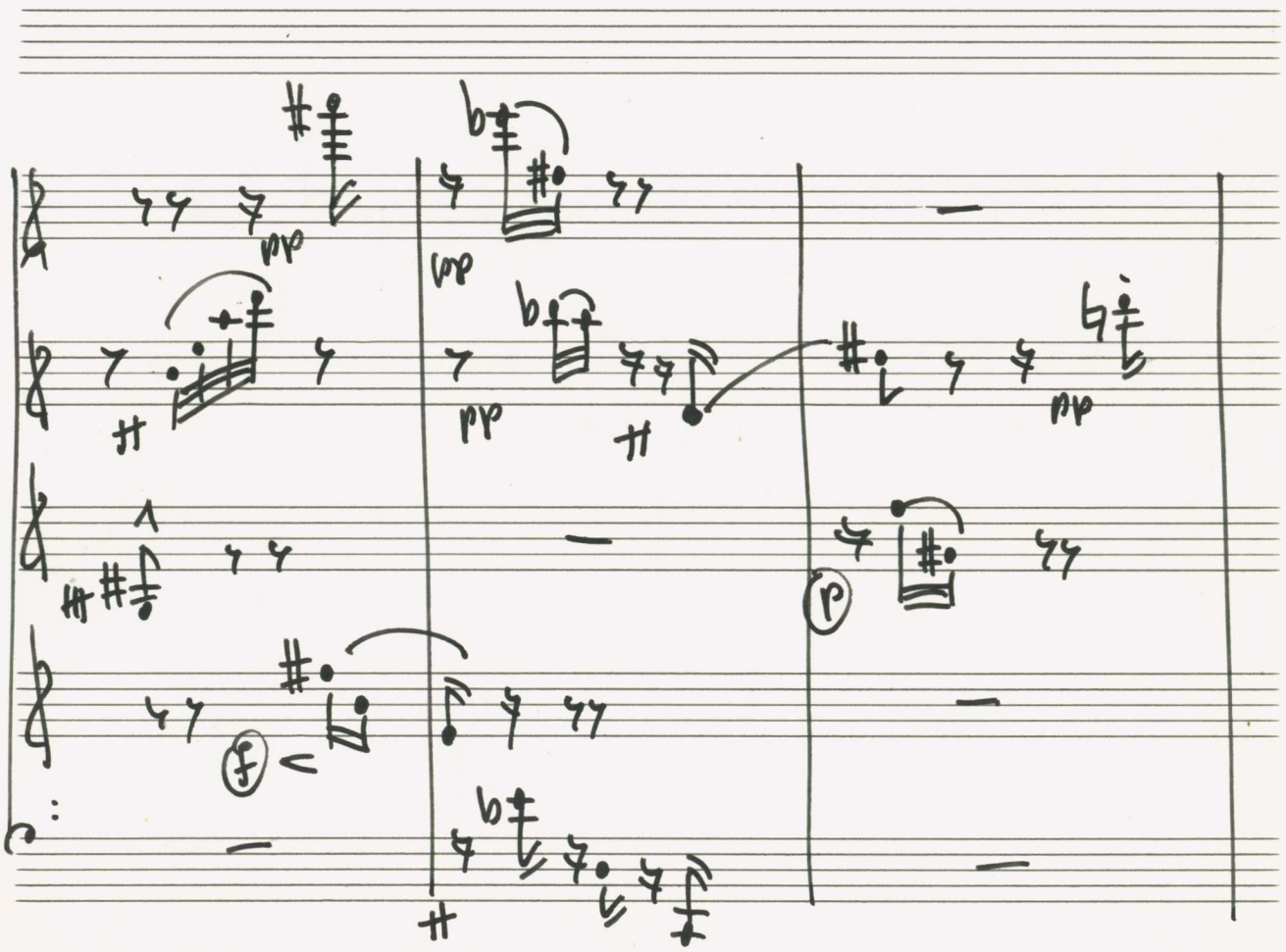

Adolf Scherbaum, Quintett für Bläser, SWV 895 (1972)
© 2010 Inge Adamiker-Scherbaum. Alle Rechte vorbehalten.

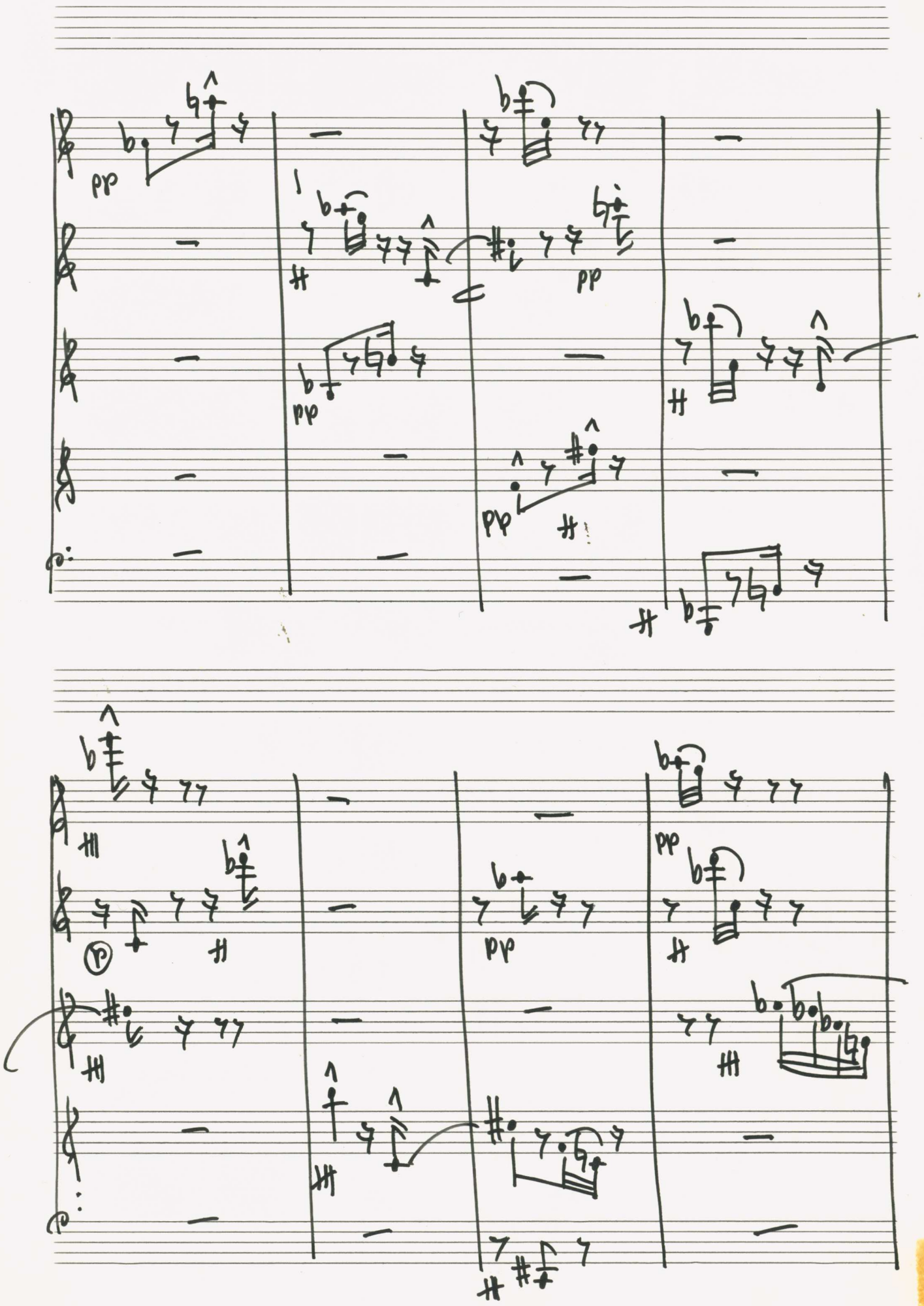

© 2010 Inge Adamiker-Scherbaum. Alle Rechte vorbehalten.

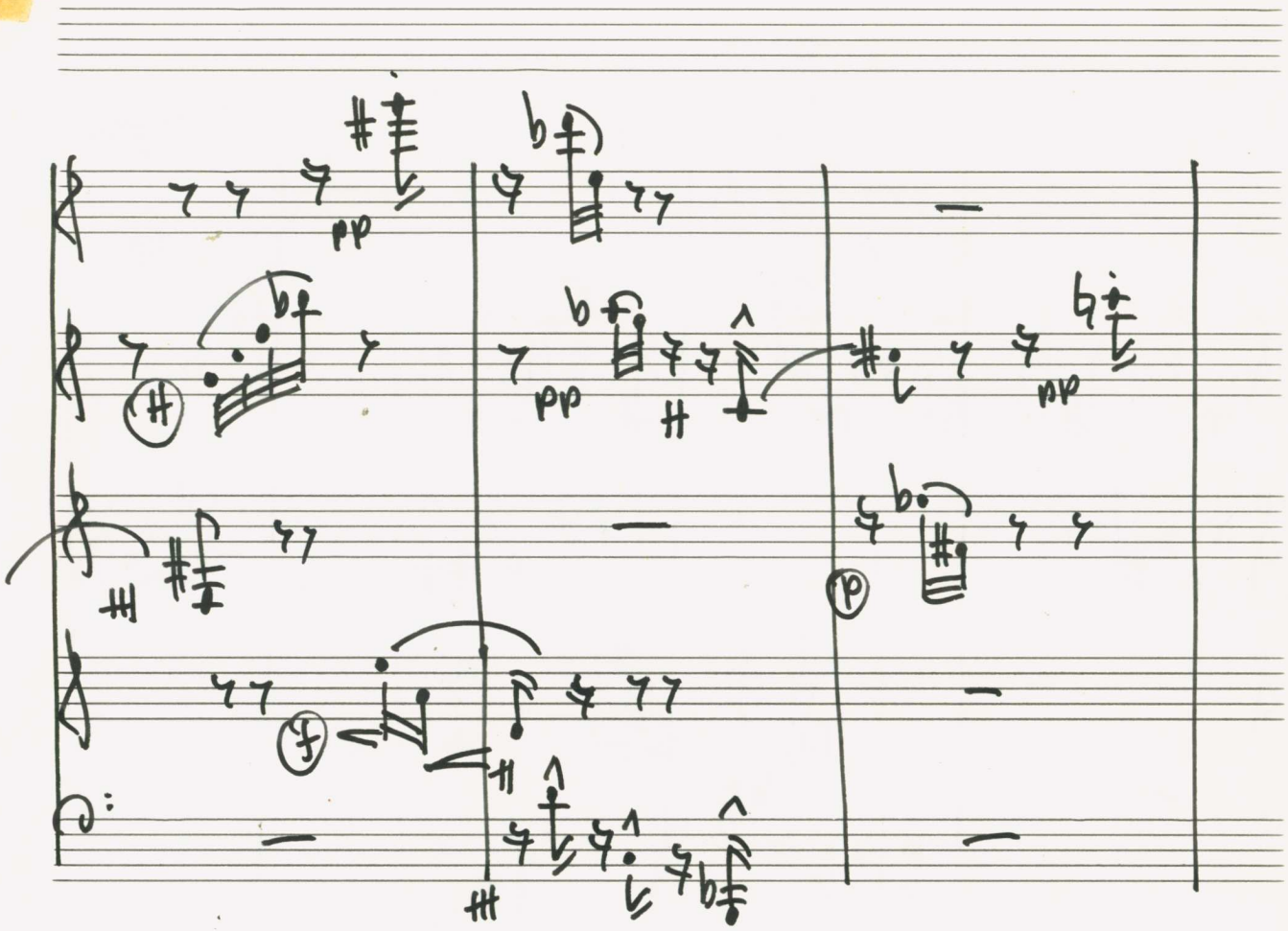

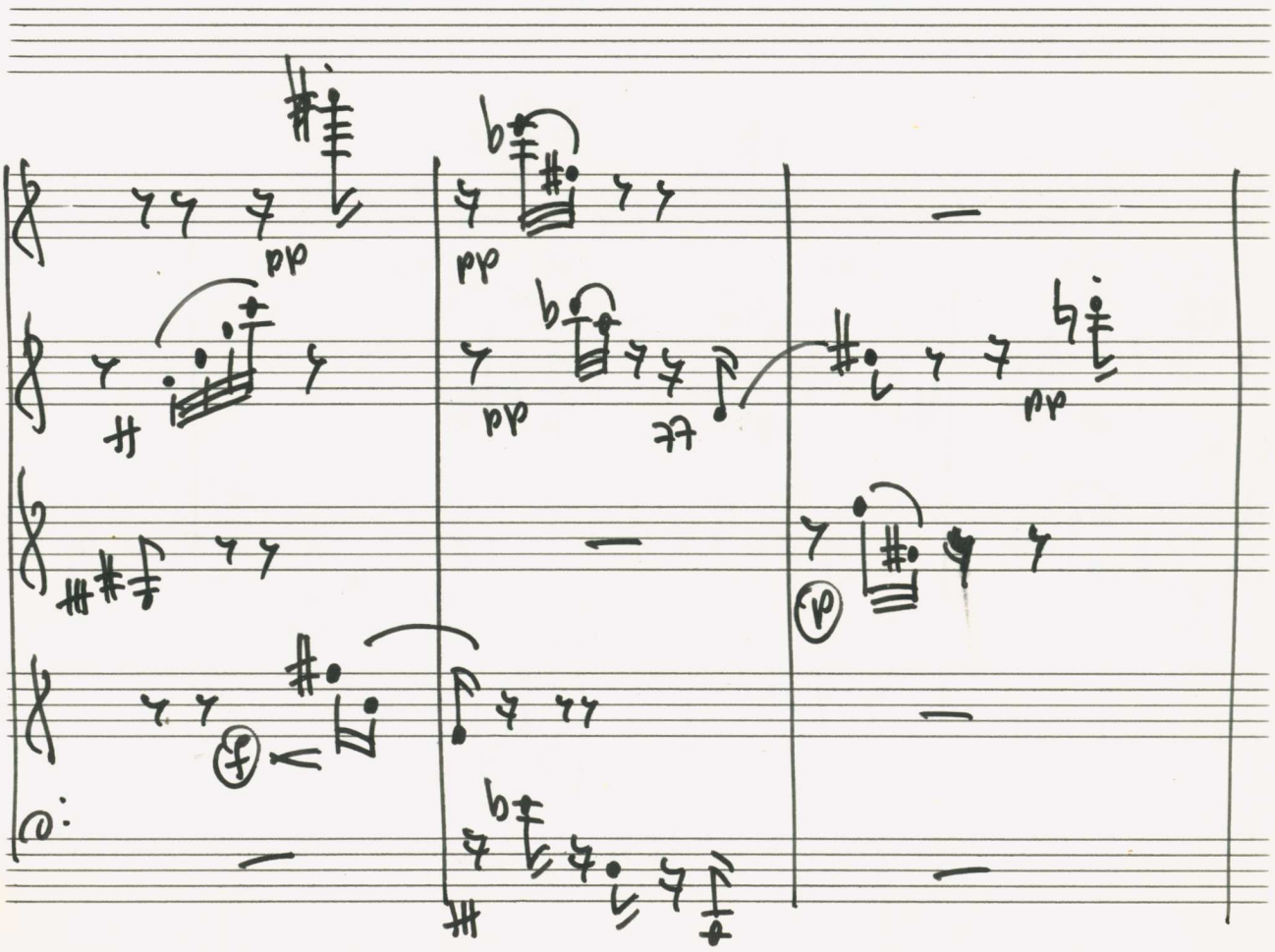

Adolf Scherbaum, Quintett für Bläser, SWV 895 (1972)
© 2010 Inge Adamiker-Scherbaum. Alle Rechte vorbehalten.

© 2010 Inge Adamiker-Scherbaum. Alle Rechte vorbehalten.

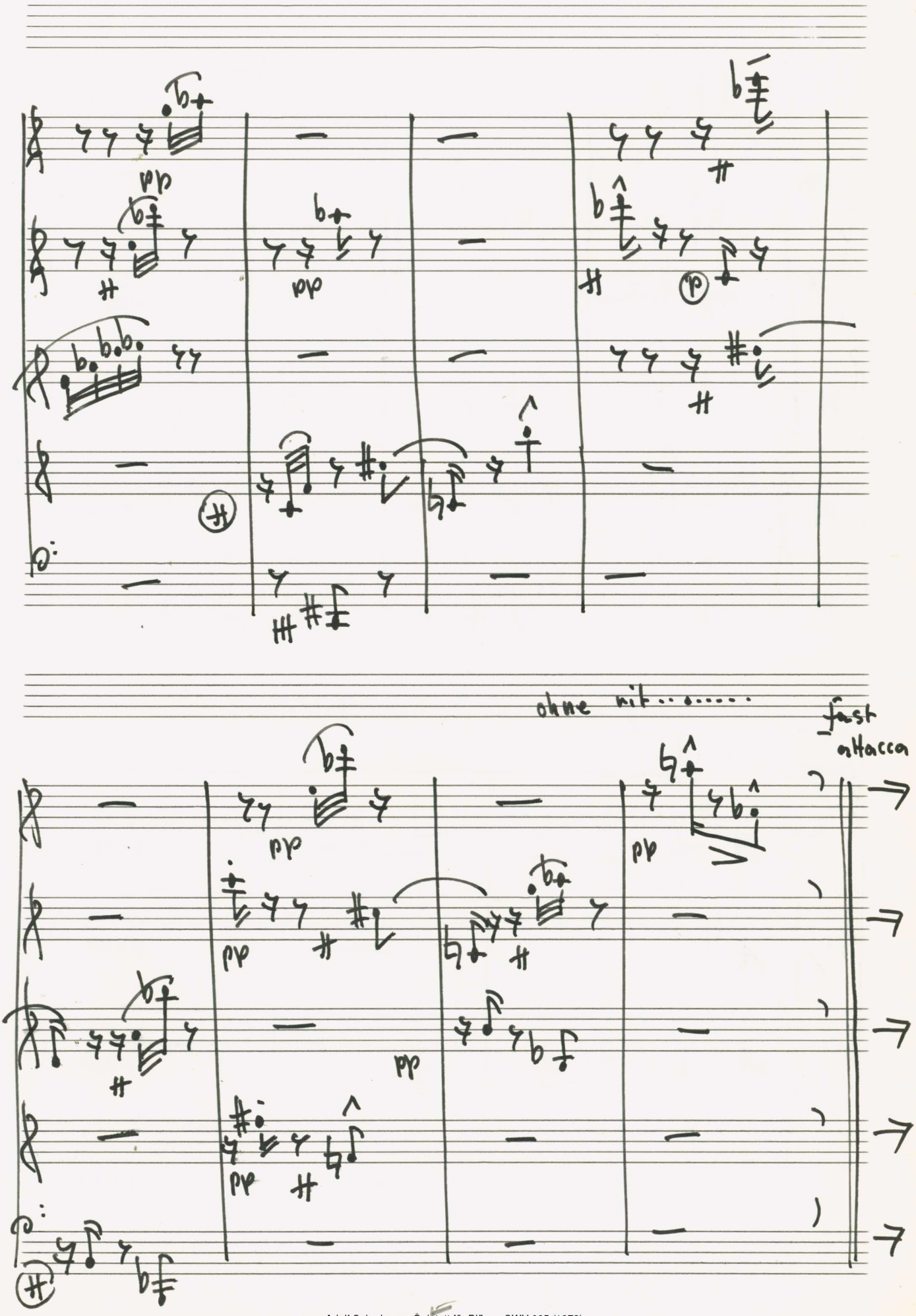

Adolf Scherbaum, Quintett für Bläser, SWV 895 (1972)
© 2010 Inge Adamiker-Scherbaum. Alle Rechte vorbehalten.

breit

(auf 6 Schläge)

(auf sehr langsame 3 Schläge) —

Adolf Scherbaum, Quintett für Bläser, SWV 895 (1972)
© 2010 Inge Adamiker-Scherbaum. Alle Rechte vorbehalten.

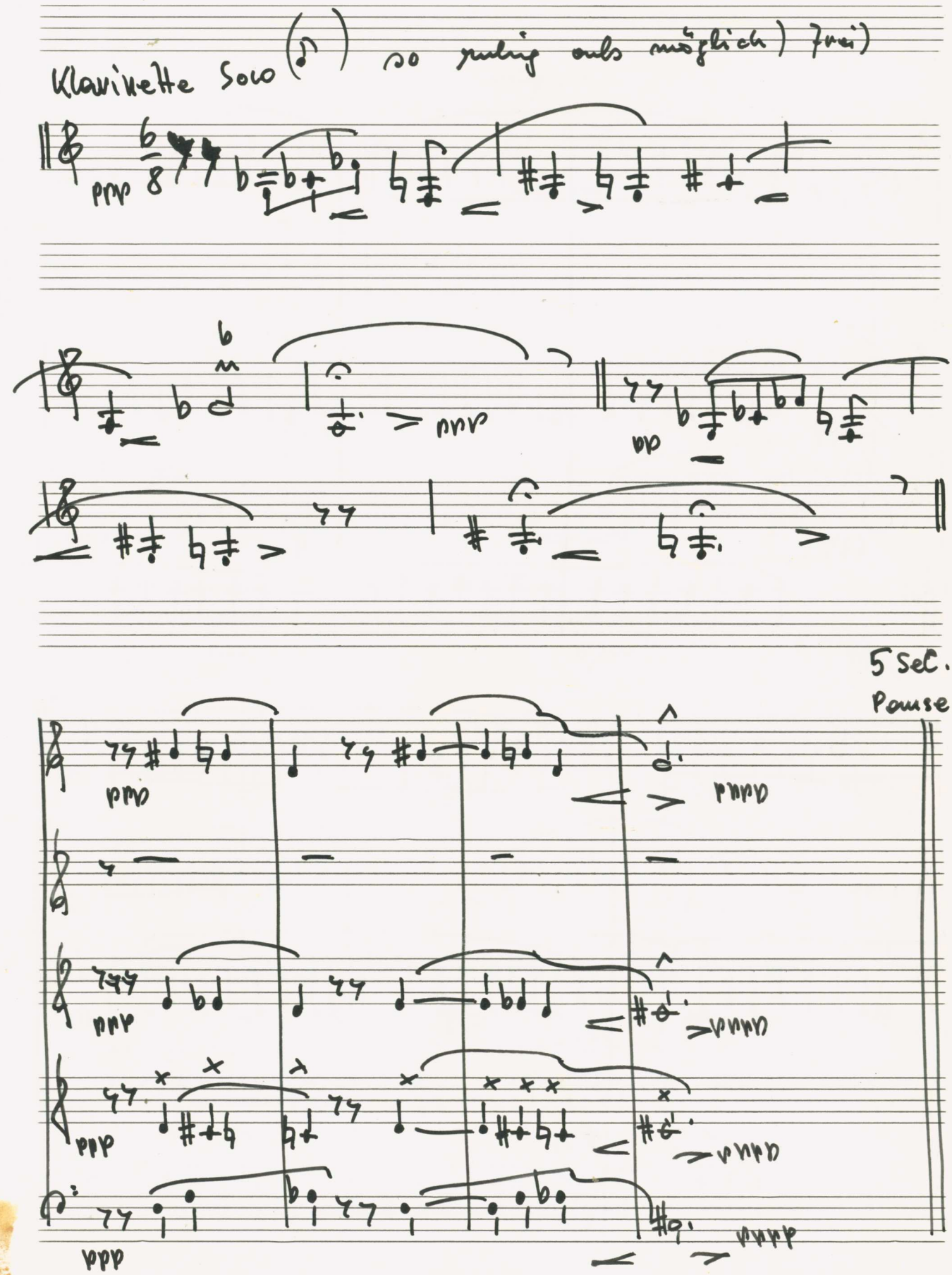

Adolf Scherbaum, Quintett für Bläser, SWV 895 (1972)
© 2010 Inge Adamiker-Scherbaum. Alle Rechte vorbehalten.

sehr langsam und fließend 7/8

ppp

ppp

ppp

pp

pp

pp

Adolf Scherbaum, Quintett für Bläser, SWV 895 (1972)
© 2010 Inge Adamiker-Scherbaum. Alle Rechte vorbehalten.

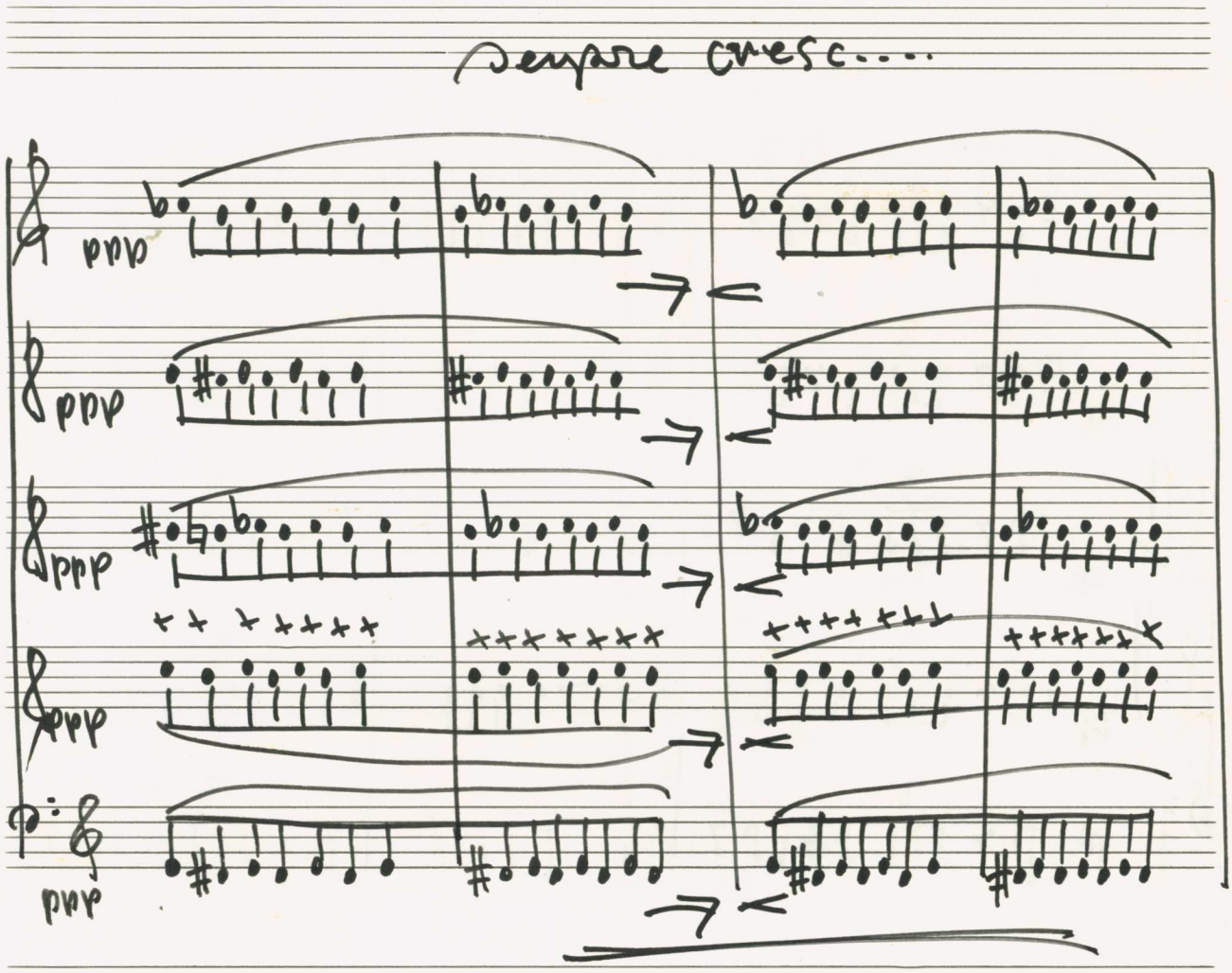

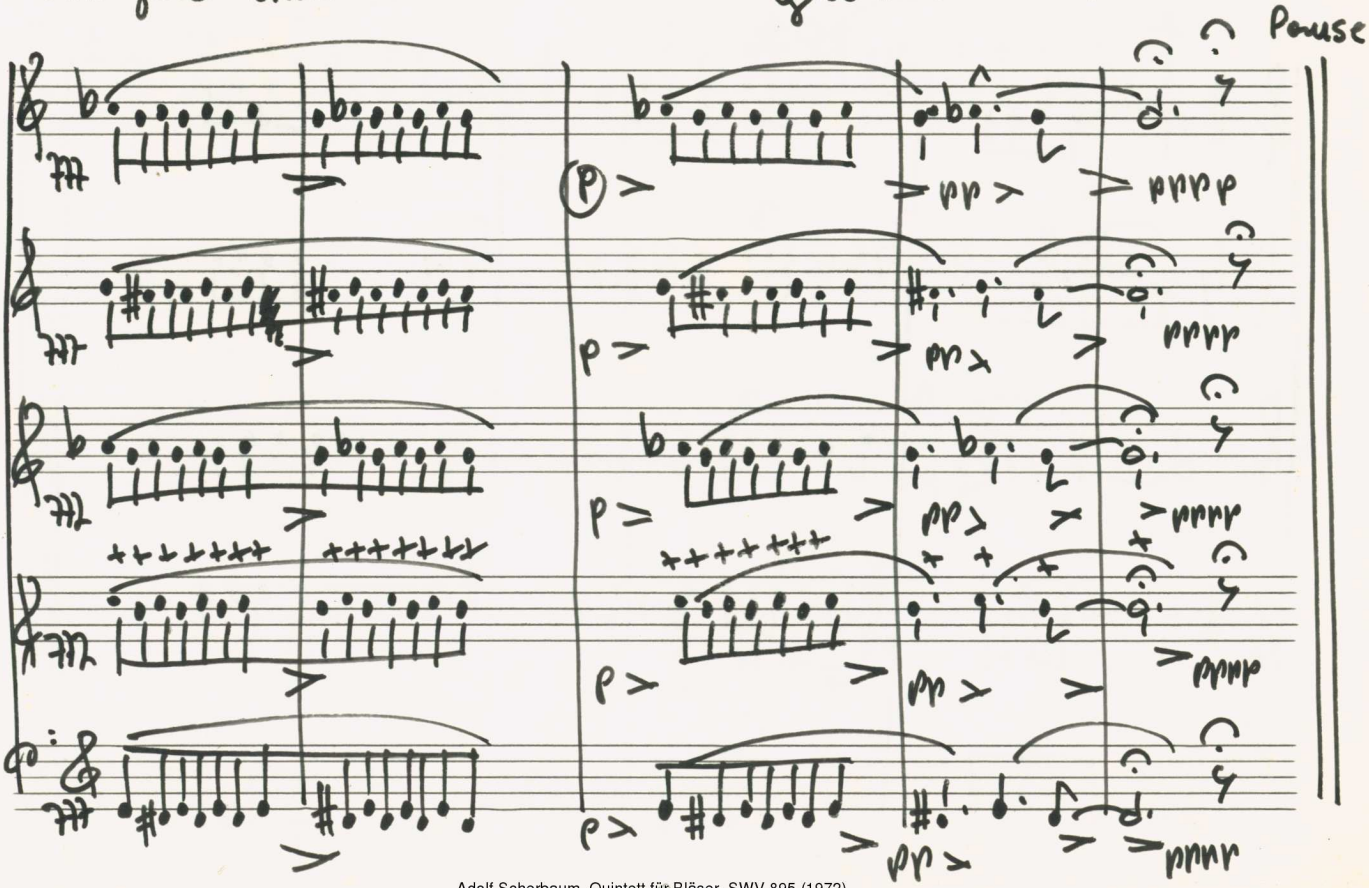

Adolf Scherbaum, Quintett für Bläser, SWV 895 (1972)
© 2010 Inge Adamiker-Scherbaum. Alle Rechte vorbehalten.

Presto

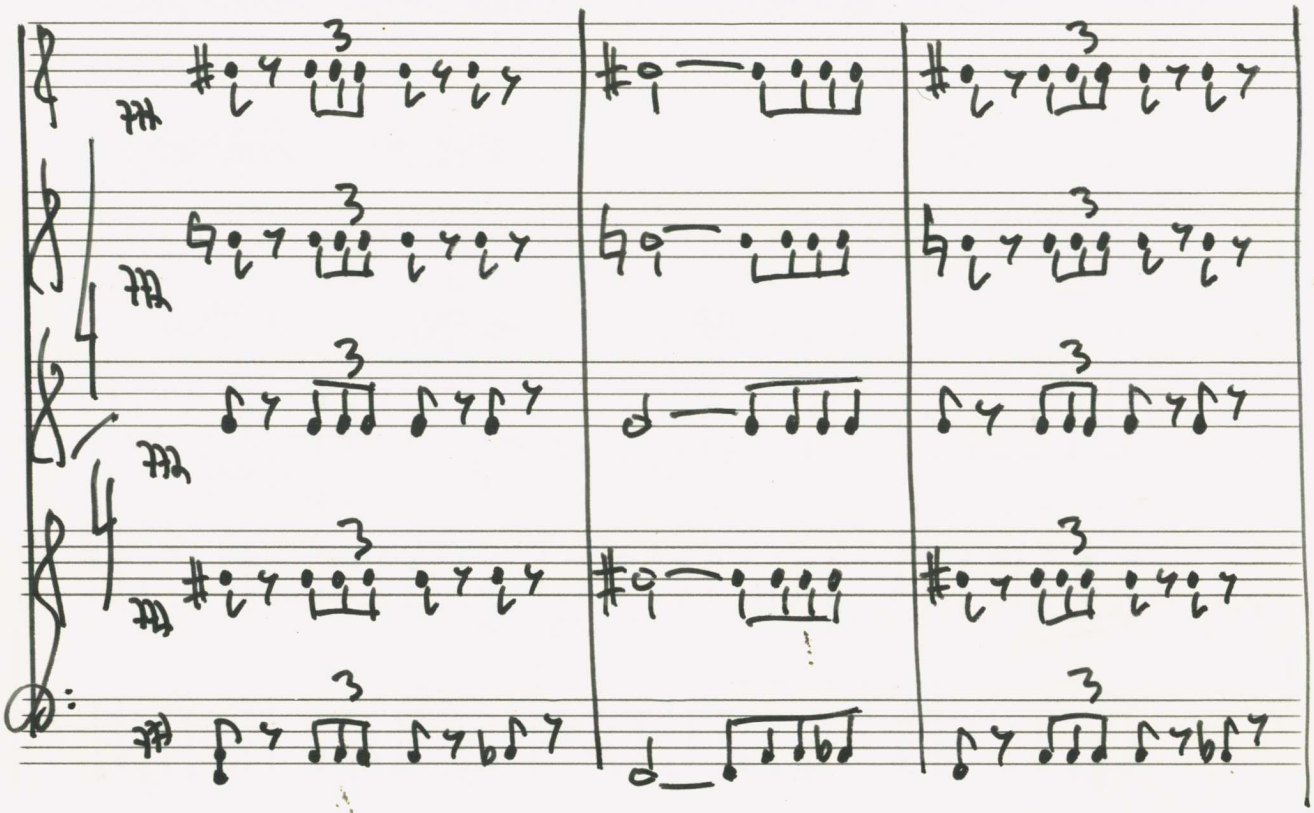

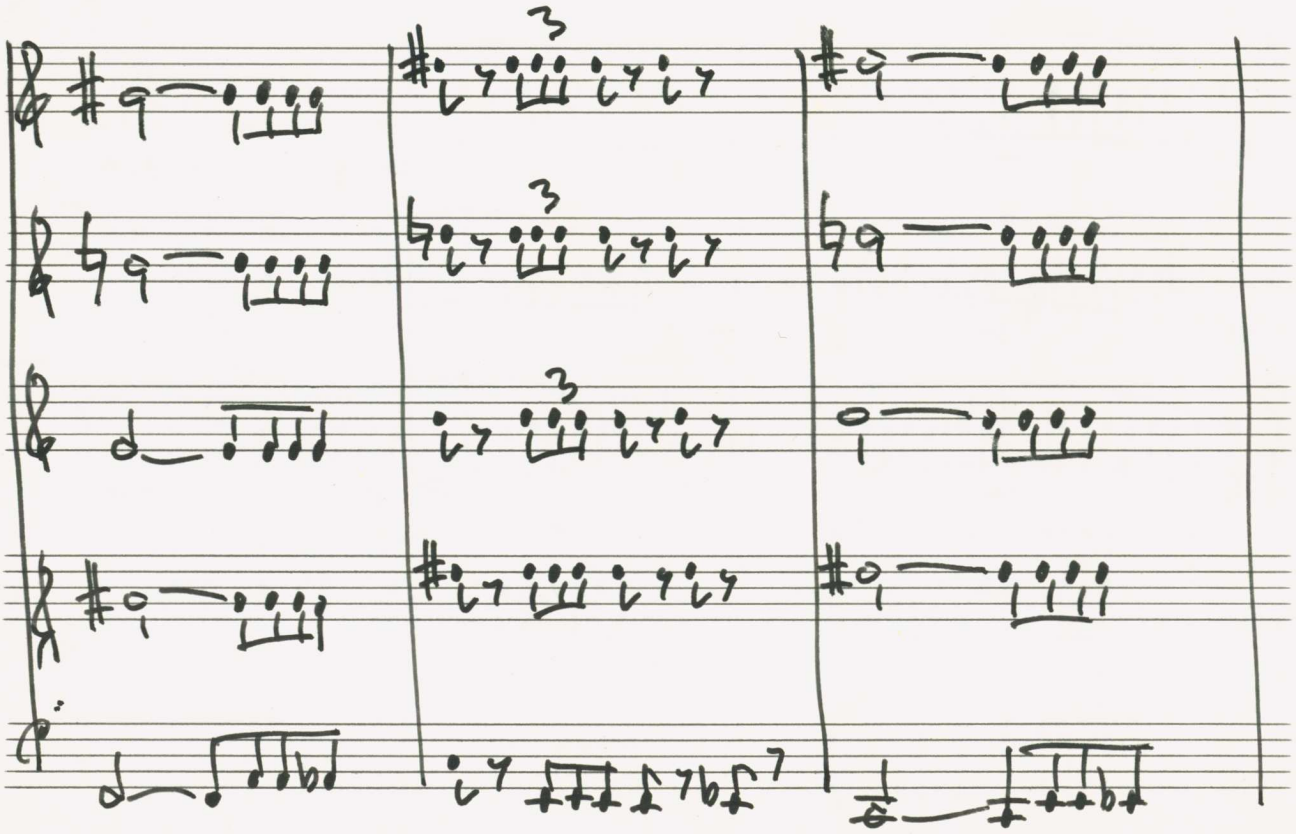

Adolf Scherbaum, Quintett für Bläser, SWV 895 (1972)
© 2010 Inge Adamiker-Scherbaum. Alle Rechte vorbehalten.

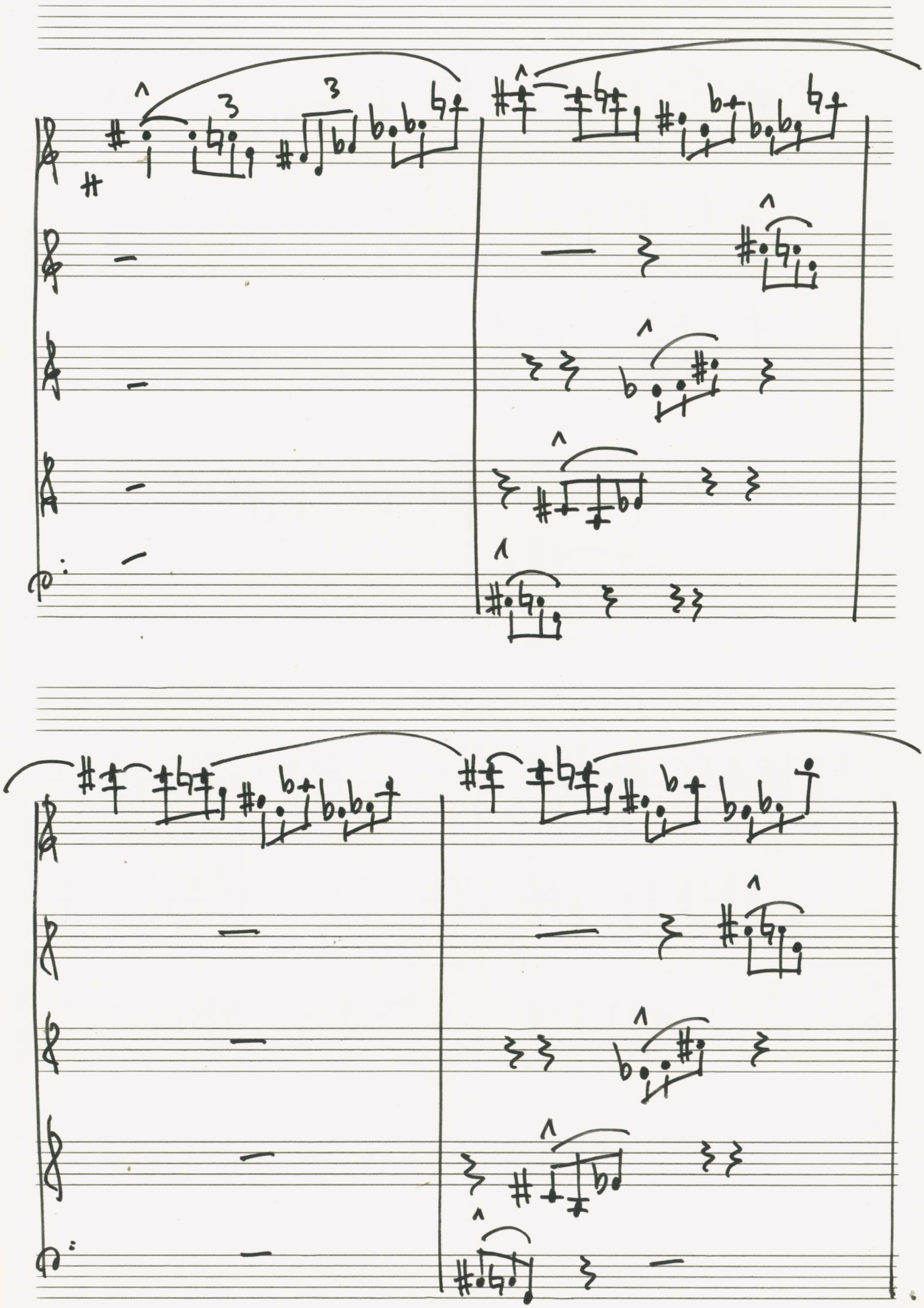

© 2010 Inge Adamiker-Scherbaum. Alle Rechte vorbehalten.

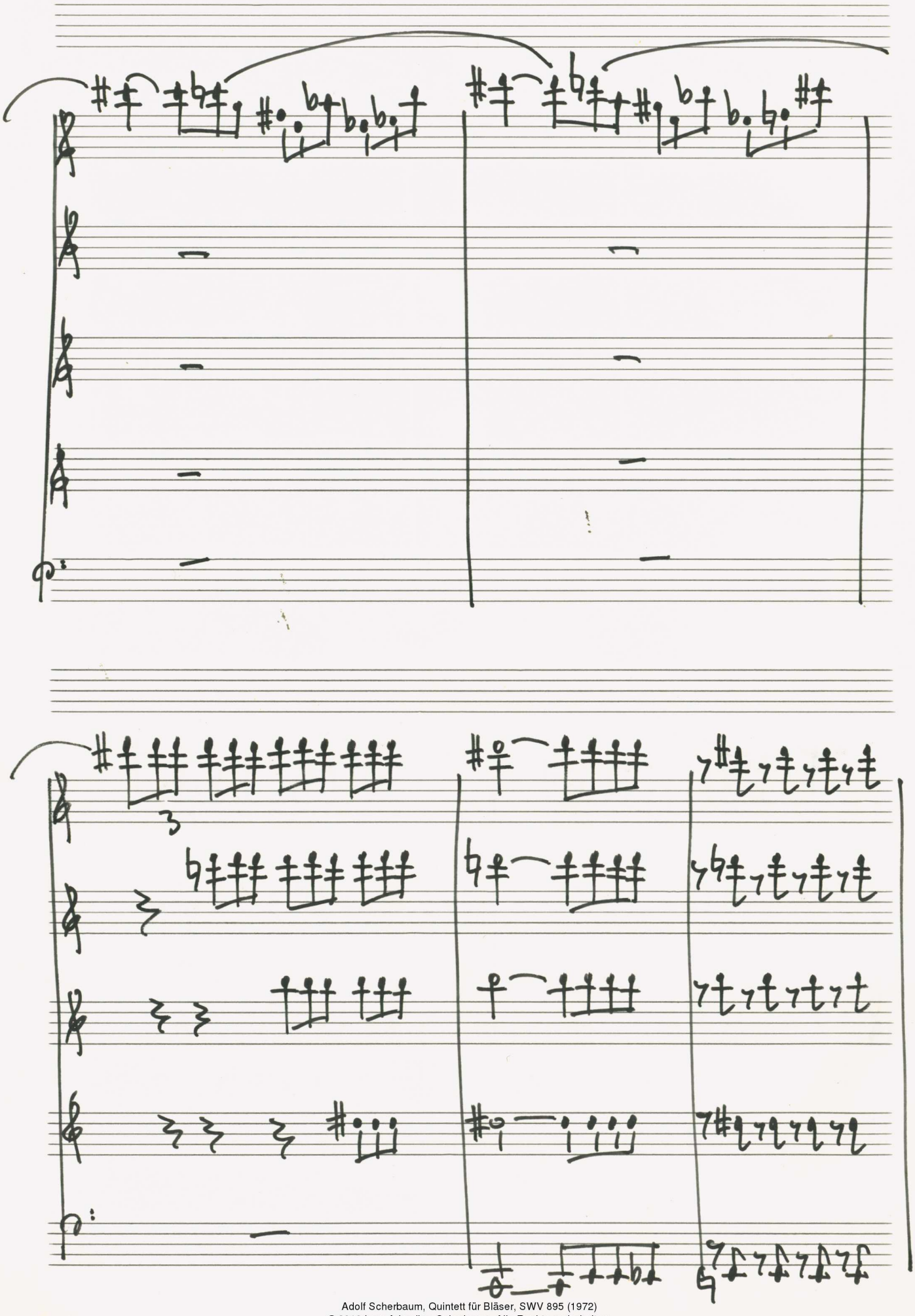

Adolf Scherbaum, Quintett für Bläser, SWV 895 (1972)
© 2010 Inge Adamiker-Scherbaum. Alle Rechte vorbehalten.

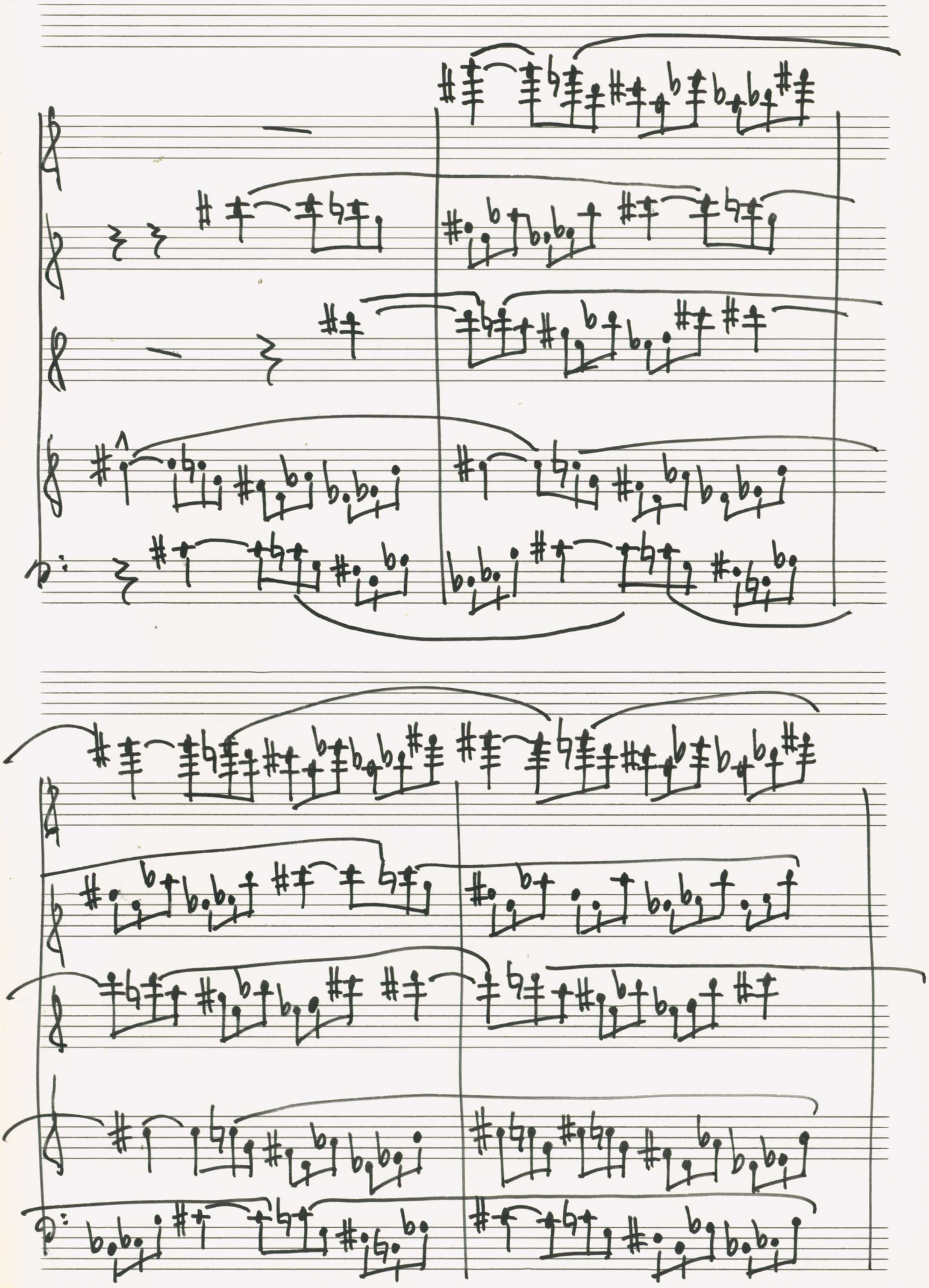

© 2010 Inge Adamiker-Scherbaum. Alle Rechte vorbehalten.

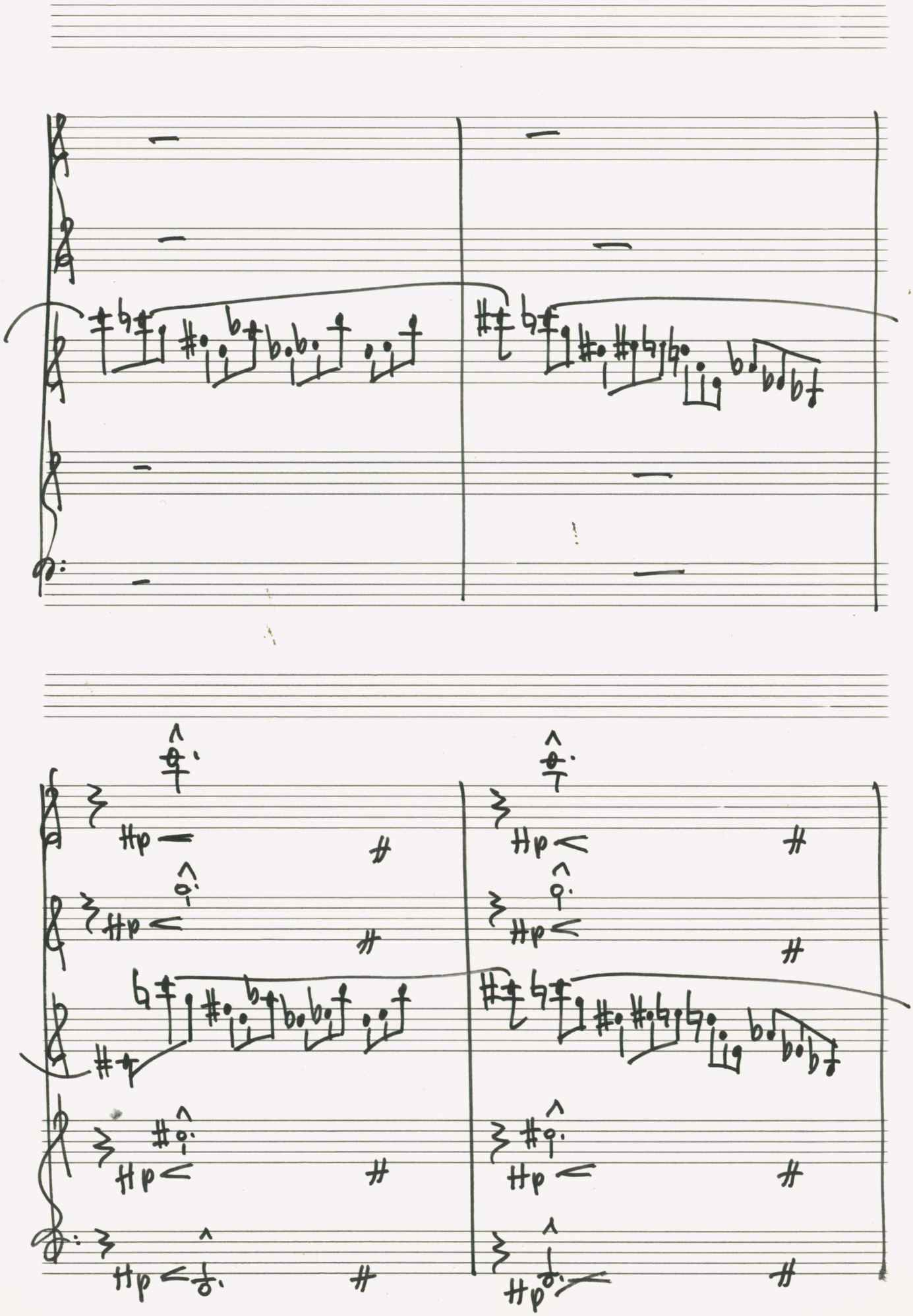

Adolf Scherbaum, Quintett für Bläser, SWV 895 (1972)
© 2010 Inge Adamiker-Scherbaum. Alle Rechte vorbehalten.

(frei) rubato

1 SCHLAG

1 SCHLAG

evtl

1 SCHLAG

1 SCHLAG

Adolf Scherbaum, Quintett für Bläser, SWV 895 (1972)
© 2010 Inge Adamiker-Scherbaum. Alle Rechte vorbehalten.

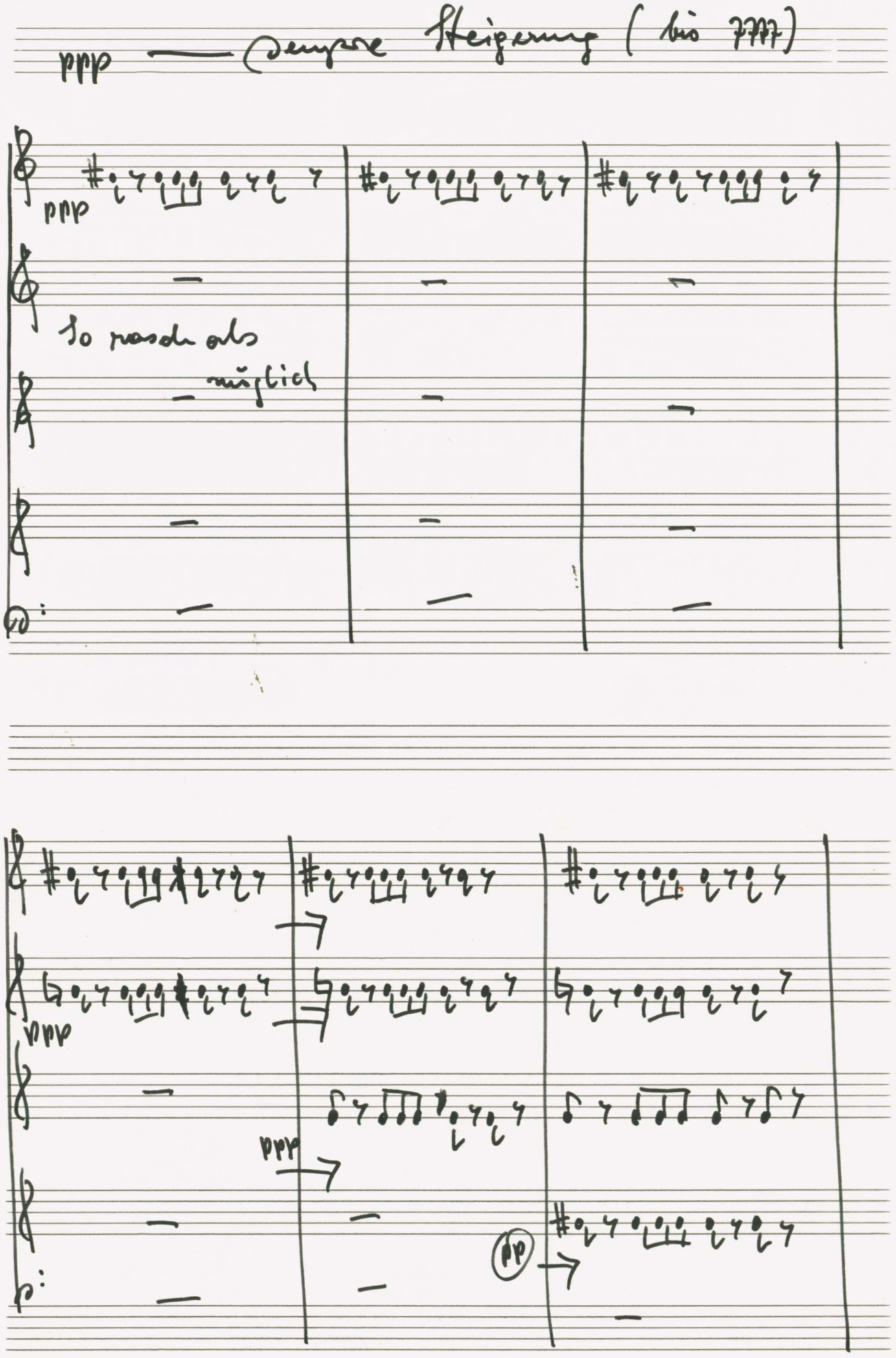

Adolf Scherbaum, Quintett für Bläser, SWV 895 (1972)
© 2010 Inge Adamiker-Scherbaum. Alle Rechte vorbehalten.

© 2010 Inge Adamiker-Scherbaum. Alle Rechte vorbehalten.

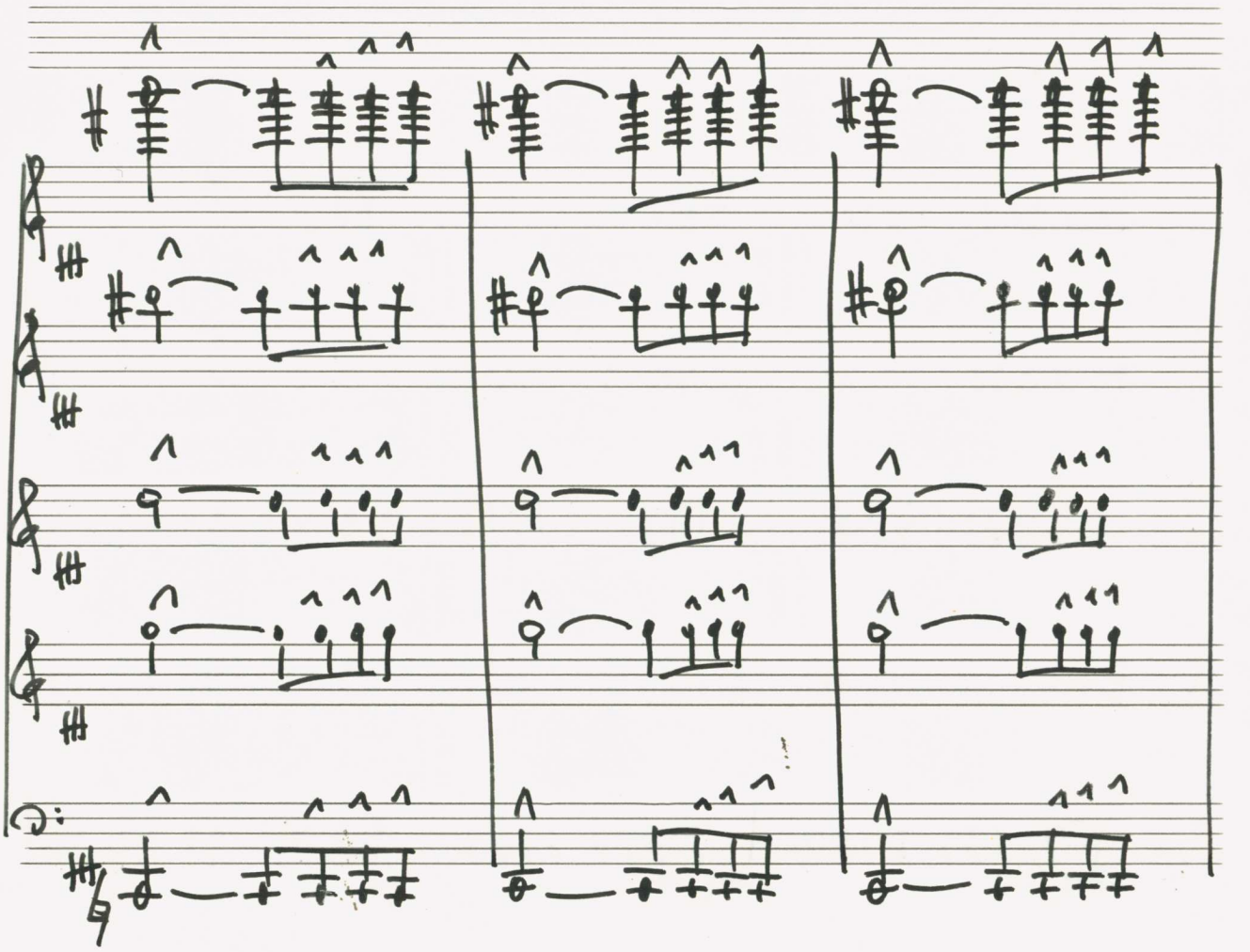

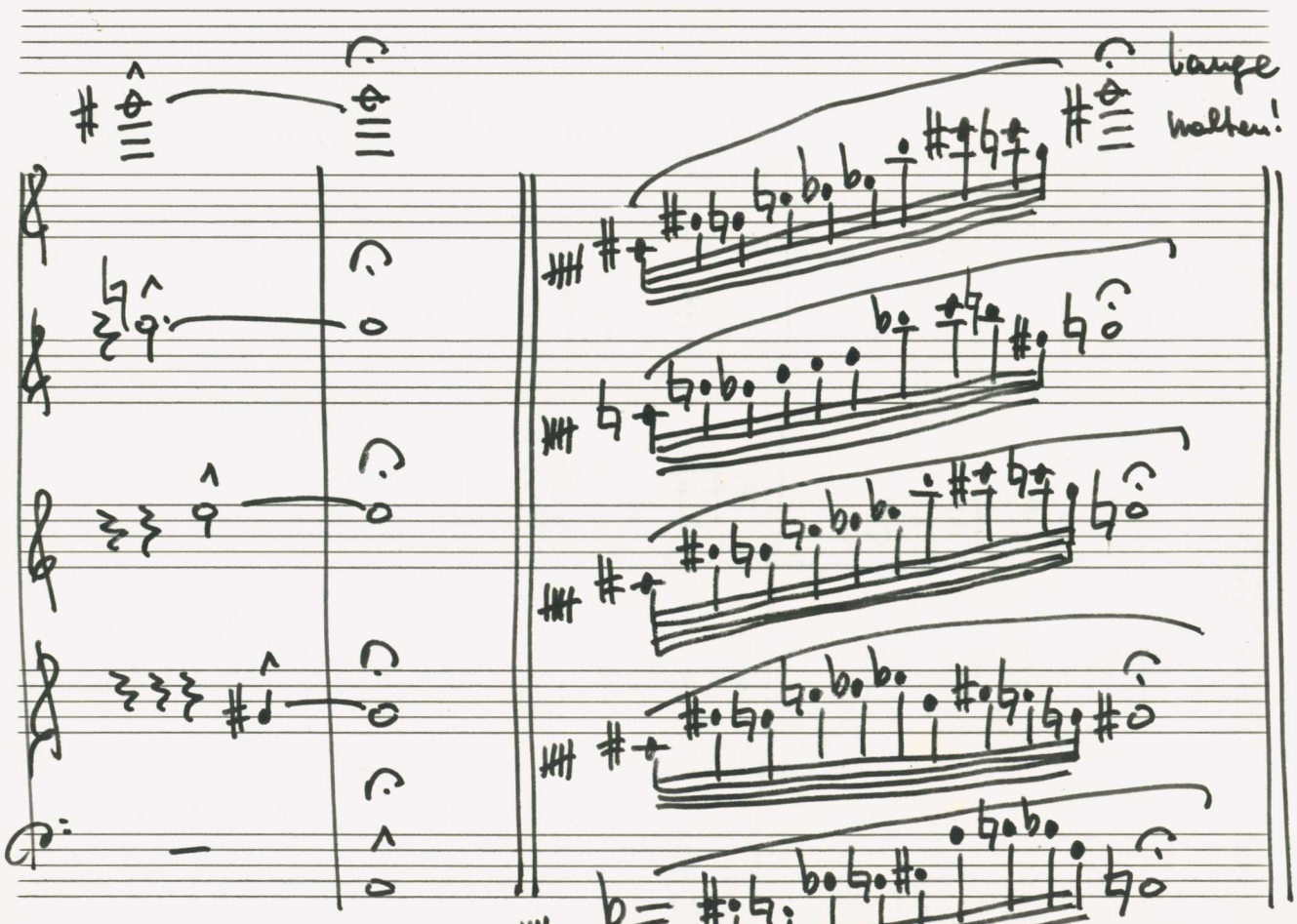

Adolf Scherbaum, Quintett für Bläser, SWV 895 (1972)
© 2010 Inge Adamiker-Scherbaum. Alle Rechte vorbehalten.

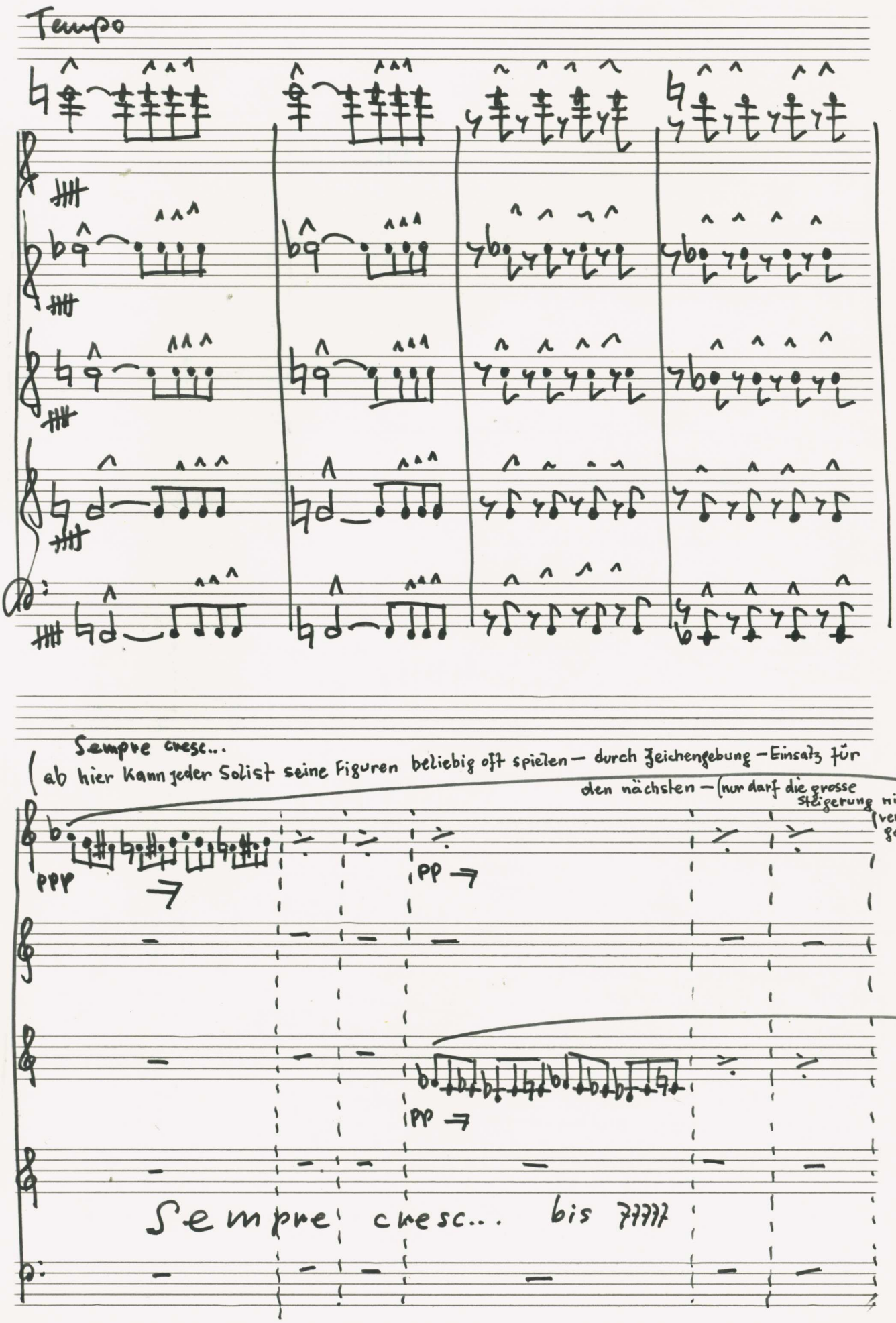

Adolf Scherbaum, Quintett für Bläser, SWV 895 (1972)
© 2010 Inge Adamiker-Scherbaum. Alle Rechte vorbehalten.

(die grosse Bogenlinie kann natürlich zum Atmen unterbrochen werden) aber so unauffällig als möglich.

(ab hier durch genauen Einsatz alle Solisten bis Schluß.)

Adolf Scherbaum, Quintett für Bläser, SWV 895 (1972)
© 2010 Inge Adamiker-Scherbaum. Alle Rechte vorbehalten.